

# COMUNE DI NONANTOLA

Coordinatore del Piano Particolareggiato

geom. MAURIZIO CREMONINI

**STUDIO  
CREMONINI**

Via R. Grieco,63 Nonantola (MO)

e-mail m.cremonini@studiotecnicocremonini.it

## PIANO PARTICOLAREGGIATO DI INIZIATIVA PRIVATA BIBBIANA PIANO DI DETTAGLIO MODIFICA

riservato all'ufficio

Progettista

geom. MAURIZIO CREMONINI

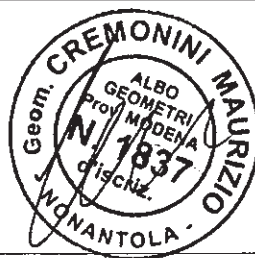

**STUDIO  
CREMONINI**

Via R. Grieco,63 Nonantola (MO)

e-mail m.cremonini@studiotecnicocremonini.it

Proprietà

**BIBBIANA S.R.L.**

**BIBBIANA SRL**  
Largo Aldo Moro, 1  
41100 MODENA  
C. F. e P. IVA 03160060368

Largo A. Moro,1 Modena (MO)

Elaborato **PROGETTO**

**TIPOLOGIA "B.1" - LOTTO N. 2**

**Tav.10/a**

**MODIFICA**

# COMUNE DI NONANTOLA

Coordinatore del Piano Particolareggiato  
geom. MAURIZIO CREMONINI

STUDIO CREMONINI  
Via R. Grieco, 63 Nonantola (MO)  
e-mail: m.cremonini@studiotecnicocremonini.it

## PIANO PARTICOLAREGGIATO DI INIZIATIVA PRIVATA BIBBIANA PIANO DI DETTAGLIO MODIFICA

riservato all'ufficio

Progettista  
geom. MAURIZIO CREMONINI

STUDIO CREMONINI  
Via R. Grieco, 63 Nonantola (MO)  
e-mail: m.cremonini@studiotecnicocremonini.it

Proprietà  
BIBBIANA S.R.L.

Largo A. Moro, 1 Modena (MO)

Elaborato PROGETTO  
TIPOLOGIA "B.1" - LOTTO N. 2

Tav.10/a  
MODIFICA

ELABORAZIONE: geom. CINZIA PICCININI

LOTTO N.	TIPOLOGIA	SUP. UTILE	N° PIANI	H MASSIMA
2	B.1	370,00	3	10,50
			INVARIATO	INVARIATO

Tabella 1  
1 : 100

PARCHEGGI DI PERTINENZA		
ALLOGGI PREVISTI	PREVISTI DALLE NTA	PREVISTI IN PROGETTO
5	7,5	8

Tabella 2  
1 : 100

RECINZIONI: saranno realizzate conformemente a quanto previsto dalle N.T.A. del P.P. e dalle normative edilizie urbanistiche

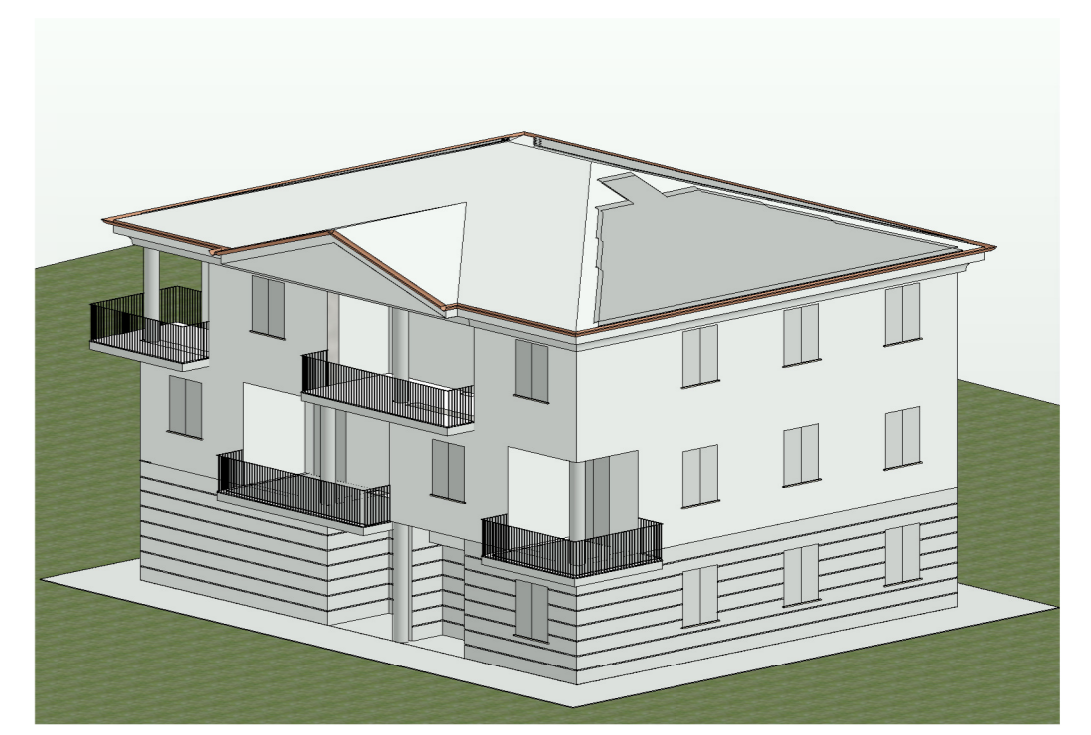
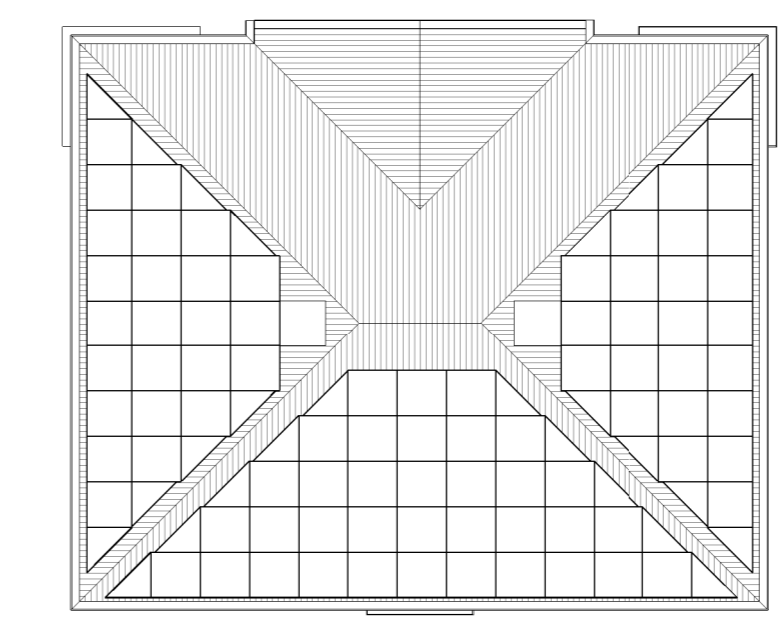
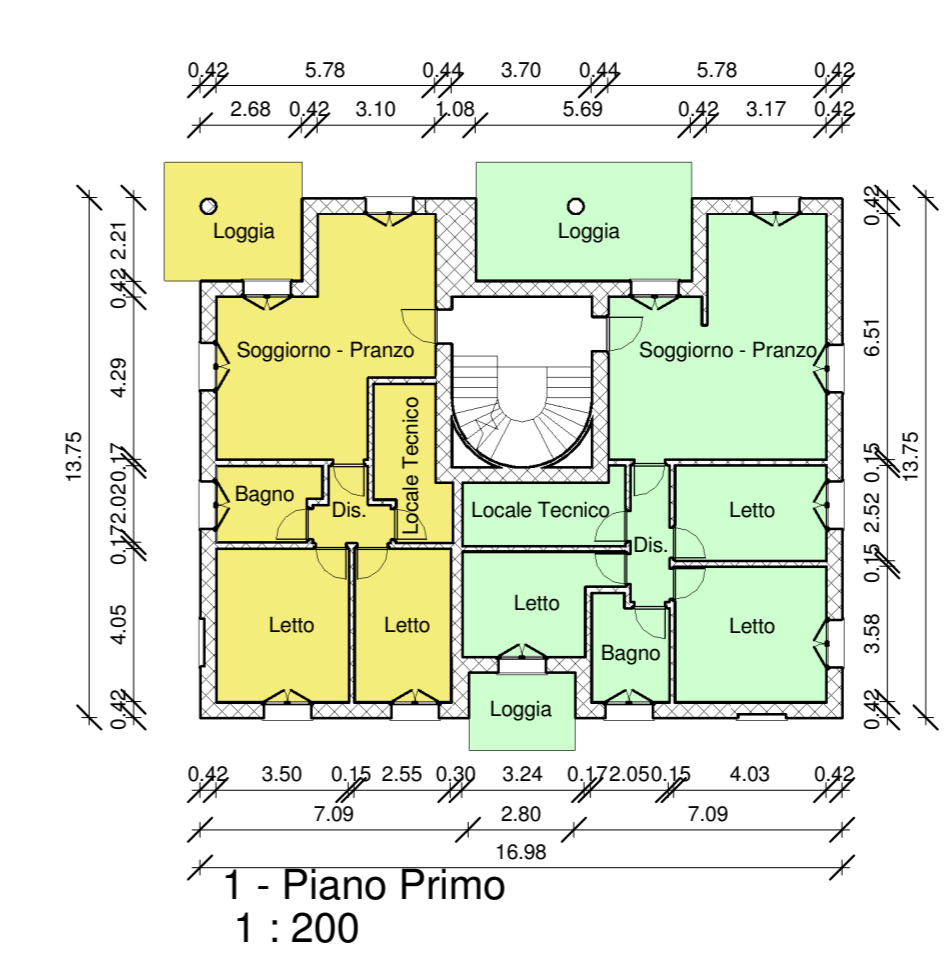
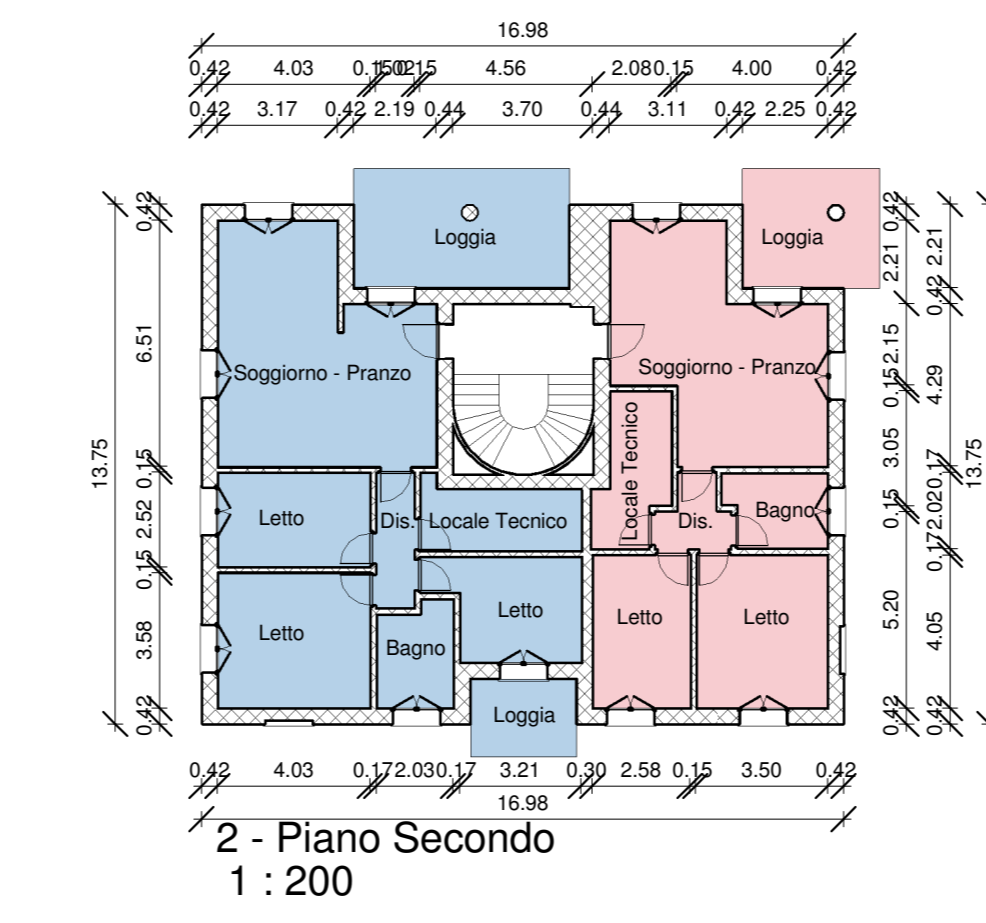
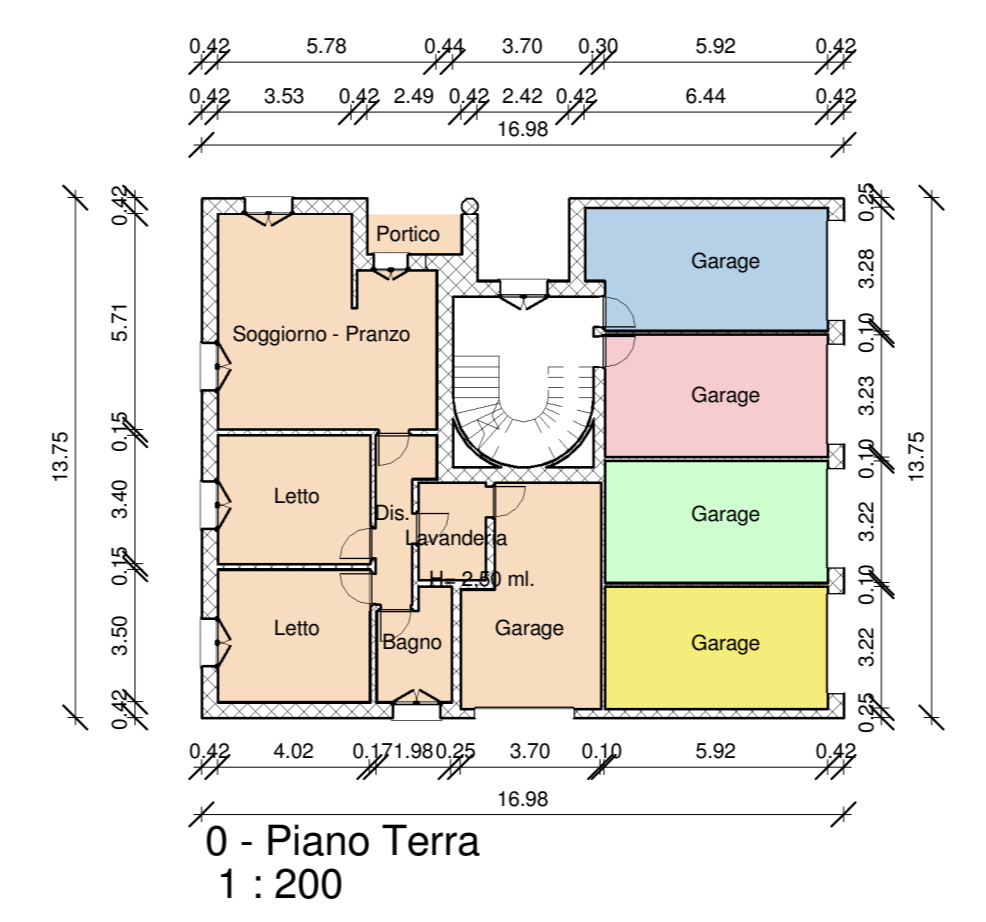

Prospettiva

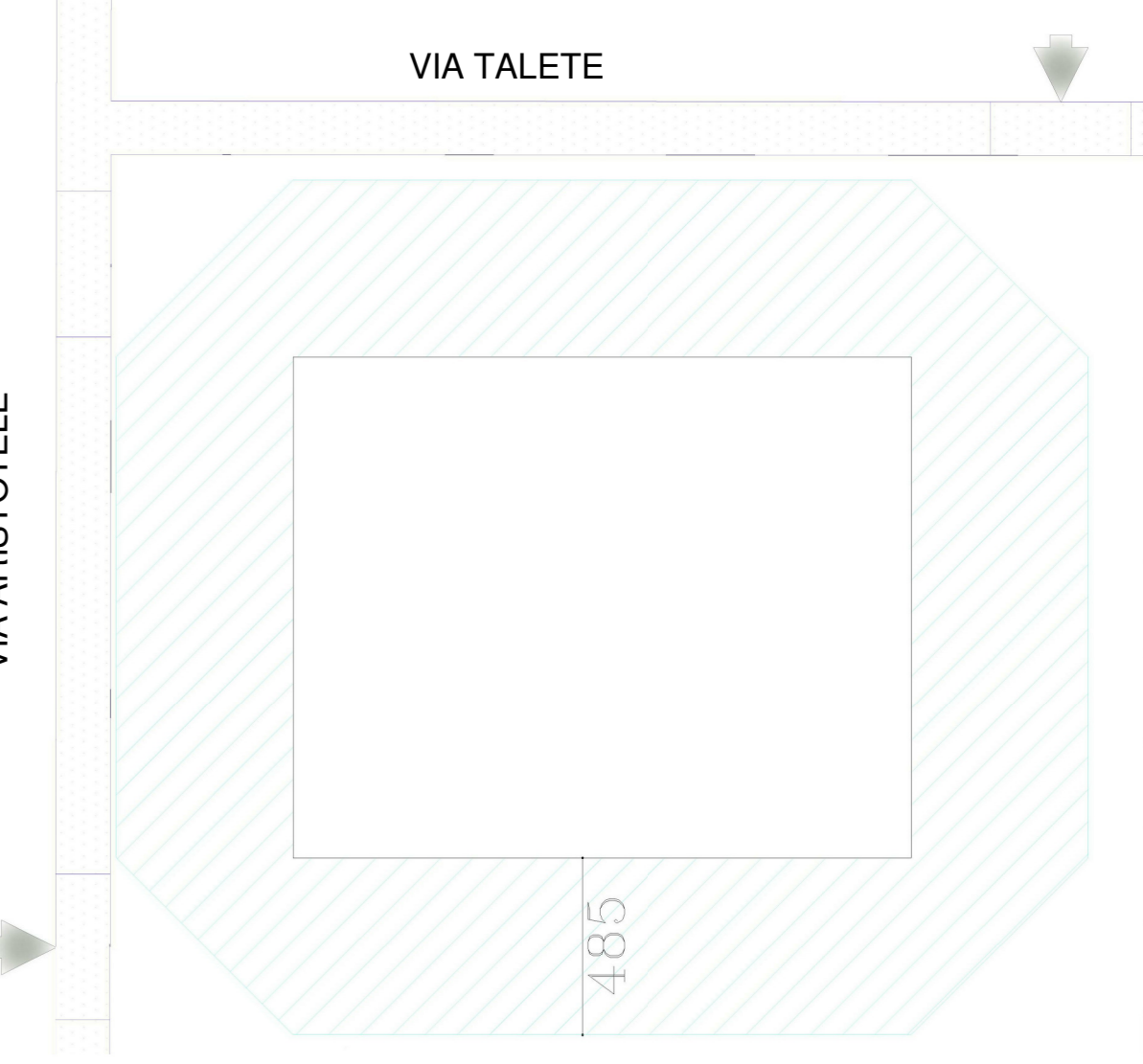
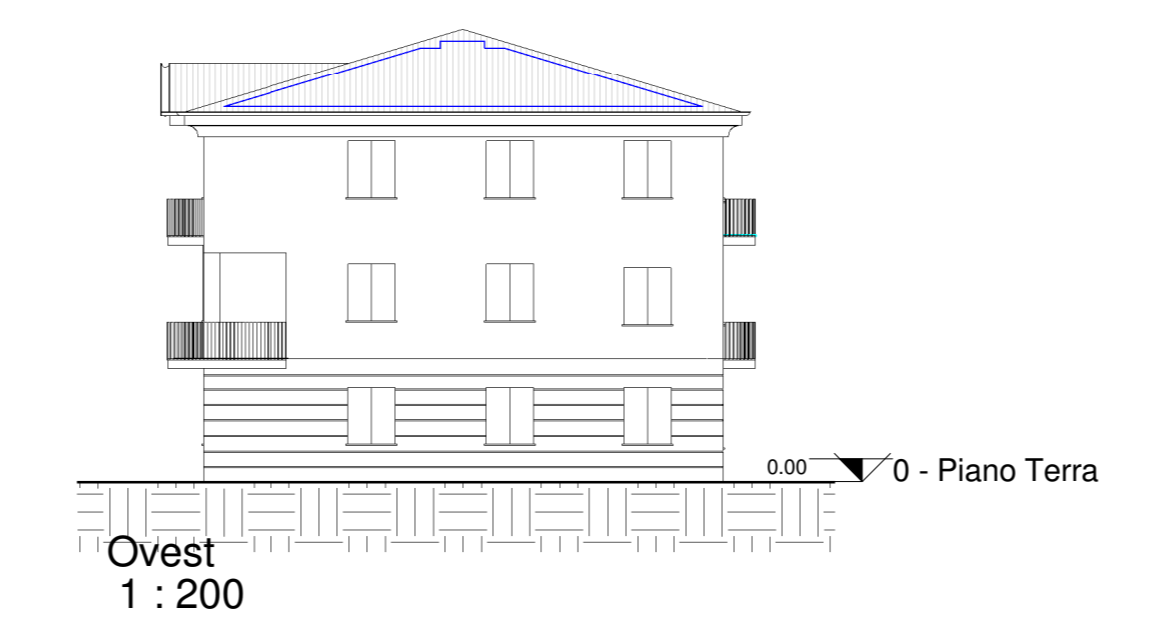
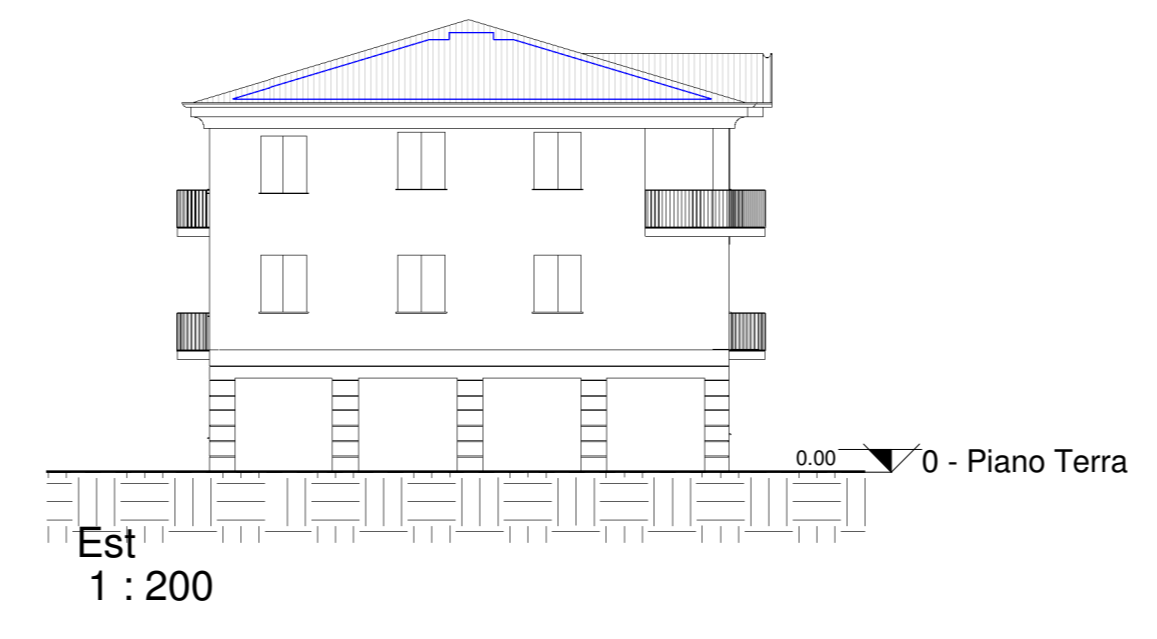

VISUALE LIBERA  
1 : 200