



Comune di Nonantola

geovest
SERVIZI PER L'AMBIENTE

**IL CALENDARIO
DELLA RACCOLTA
DOMICILIARE**

SOTTO CASA 2017

È sempre più facile
fare bene la raccolta
differenziata a Nonantola

Numero Verde
800 276650



Associazione Volontari Italiani del Sangue



IL VALORE DELLA DONAZIONE

**Associazione Italiana Donatori Organi
Sezione di Nonantola**
Viale Rimembranze, 10
Tel. 059 547547 - nonantola@avismodena.it

Piccoli gesti che possono salvare una vita

Fotografie di
Massimo Baldini e Archivio Comunale

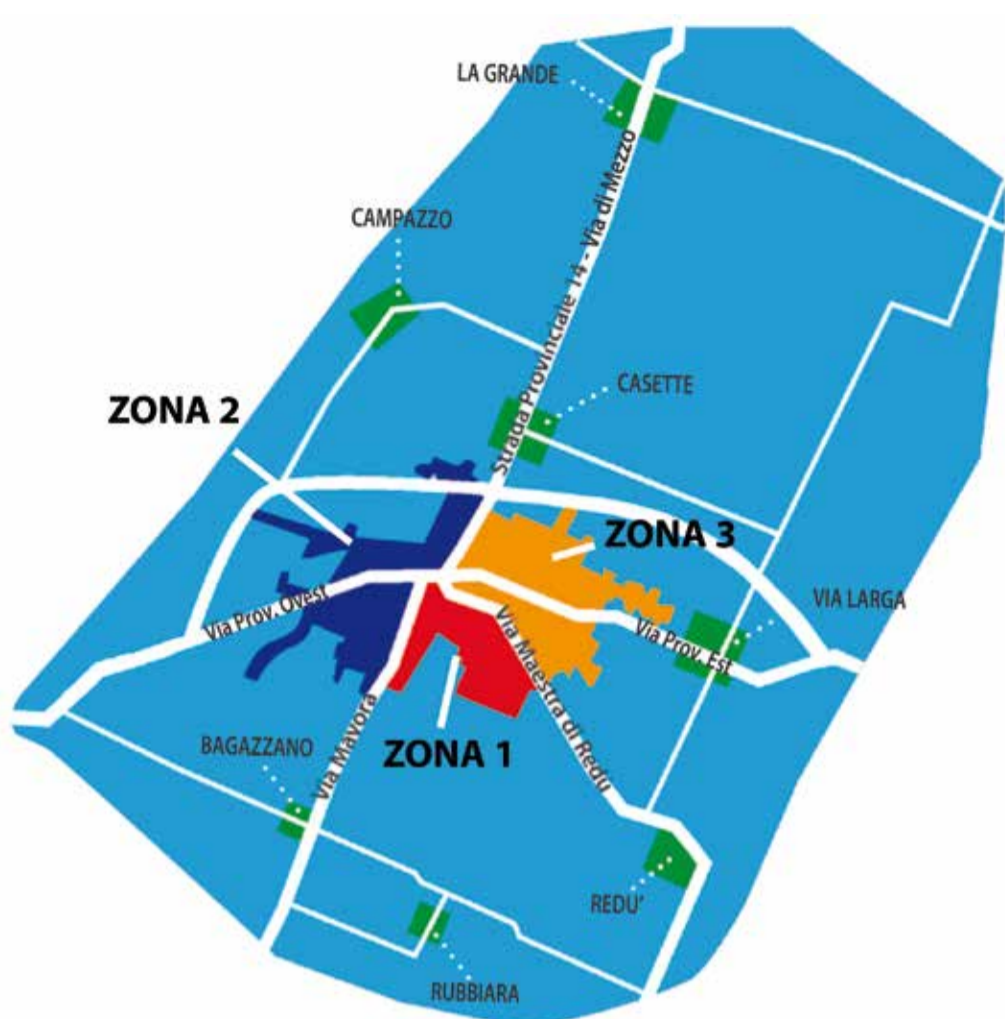

Sportello Geovest Nonantola

Via Marconi 36 - 41015 Nonantola (MO)

Orari di sportello:

Martedì 15:00 - 18:00
 Giovedì - Sabato 8:30 - 12:30

Tel. e fax 059/544709

Per informazioni:

Numero Verde

800 276650

Lun - Mer - Ven

8.45 - 12.45

Mar - Gio

8.45 - 12.45 | 14.00 - 16.30

Sabato 8.45 - 12.45



IO RICICLO

**SCARICA IL CALENDARIO DELLA RACCOLTA
 DIFFERENZIATA SU SMARTPHONE!**

Con IoRiciclo, applicazione gratuita per Apple e Android, il calendario è sempre con te: scaricala per sapere cosa conferire il giorno successivo, per scoprire i punti di raccolta dell'olio vegetale più vicini a te, conoscere gli orari del Centro di Raccolta e ricevere comunicazioni importanti sul servizio.

**Questo calendario è stampato su carta 100% riciclata Eural Premium.
 L'impatto ambientale è stato ridotto di:**



1 321

kg di rifiuti



296

kg CO₂



5 436

kWh di energia



2 147

kg di legno

ZONA 1

PIAZZA EMILIO ALESSANDRINI
PIAZZA GUIDO ROSSA: 1 – 5; 2 - 16
PIAZZA MARTIRI DI TIEN AN MEN: solo civico 1
VIA ACHILLE GRANDI: 1 – 37; 4 - 28
VIA ALESSANDRO VOLTA: 1 – 19; 2 - 46
VIA ALFEO CORASSORI: 1 – 17; 4 - 16
VIA ANNA FRANK: 1 – 25; 2 - 14
VIA ANTONIO VIVALDI: 1 – 13; 4 - 14
VIA ARTURO TOSCANINI: 15 – 55; 6 - 54
VIA CIRO MENOTTI: 3 – 25; 4 - 32
VIA DON FERDINANDO MANZINI: 5 – 13; 2 - 10
VIA DON GIOVANNI MINZONI: 1 e 2 - 18
VIA DON PLACIDO ANSALONI: 3 e 4 - 4
VIA DUE GIUGNO 1946: 1 – 13; 2 - 26
VIA ENRICO FERMI: 1 – 53; 2 - 28
VIA ERRICO MALATESTA: 1 – 33; 2 - 14
VIA EUGENIO CURIEL: 3 – 47; 6 - 28
VIA FOSSE ARDEATINE: 1 – 15; 4 - 16
VIA FRATELLI CERVI: 3 – 65; 4 - 62
VIA GABRIELLA DEGLI ESPOSTI: 3 – 35; 2 - 14
VIA GAETANO DONIZETTI: 3 – 17; 2 - 12
VIA GIACOMO MATTEOTTI: 1 – 35 solo dispari
VIA GIACOMO PUCCINI: 1 – 43; 2 - 36
VIA GIOACCHINO ROSSINI: 3 – 29; 2 - 8
VIA GIROLAMO TIRABOSCHI: 1 – 37; 6 - 14
VIA GIUSEPPE VERDI: 3 – 77; 8 - 54
VIA GUIDO D'AREZZO: 6 – 16 solo pari
VIA JOHN FITZGERALD KENNEDY: 1 – 15; 2 - 34
VIA LIDICE: 1 – 23; 4 - 20
VIA LUCIANO ROMAGNOLI: 3 – 45; 4 - 28
VIA MASETTO: 1 – 61; 63 – 73; 4 - 40
VIA MATILDE DI CANOSSA: 1 – 39; 4 - 40
VIA MAVORA: 1 - 63; 4 - 66
VIA MICHELE LAMBERTINI DI MATTEO: 5 – 15; 6 - 10
VIA NICOLÒ PAGANINI: 1 – 17; 2 - 10
VIA NOVE GENNAIO 1950: 1 – 17; 2 - 28
VIA OTTORINO RESPIGHI: 1 – 27; 2 - 26
VIA PIETRO GORI: 1 – 9; 2 - 20
VIA PIETRO MASCAGNI: 3 – 19; 2 – 24
VIA RUGGERO GRIECO: 3 – 85; 8 - 54
VIA SALVATORE CARNEVALE: 5 – 19; 4 – 18
VIA SALVO D'ACQUISTO: 1 – 15; 6 – 22
VIA SAN CARLO BORROMEO: 5 – 17; 4 – 18
VIA SAN SILVESTRO: 1 – 21; 4 – 20
VIA SANT'ANSELMO ABATE: 1 – 25; 4 – 8
VIA SILLA DE' LONGHI: 1 – 9; 2 – 8
VIA UNITÀ D'ITALIA: 7 – 15; 6 – 16
VIA WILIGELMO: 1 – 39; 6 – 88

ZONA 2

PIAZZA ILARIA ALPI: 5 -25; 6 - 22
VIA ALBERTO MORAVIA: solo civico 3
VIA ALESSANDRO COPPI: 1 – 13; 2 - 14
VIA ANDREA COSTA: 5 e 2 - 16
VIA ANNA KULLISCHOFF: 3 – 9; 6 - 20
VIA BOLOGNA: 1 – 85; 6 - 14
VIA CESARE BATTISTI: 3 – 15; 2 - 36
VIA DELEDDA G. (ex Fossa Signora): 5 - 9/A solo dispari
VIA DELLA PACE: 5 e 2 - 24
VIA DELLE MONDINE: 1 – 59 solo dispari
VIA DI MEZZO: 1 -7; 2 -44
VIA DONATORI DI SANGUE: 4 – 10 solo pari
VIA ELSA MORANTE: 1 – 9; 4 - 12
VIA EUGENIO MONTALE: 1 – 39; 4 - 42
VIA FABIO FILZI: 5 – 11 e 6
VIA FOSSA SIGNORA: 1 – 3; 4 - 40
VIA FOSSOLI: 1 – 13; 4 - 8
VIA GIORDANO BRUNO: 1 – 17 solo dispari
VIA GIUSEPPE DI VITTORIO: 3 – 87; 2 - 28
VIA GIUSEPPE MASSARENTI: 1 – 21; 4 - 20
VIA GIUSEPPE MOREALI: 3 – 21; 8 - 18
VIA GIUSEPPE UNGARETTI
VIA ITALO CALVINO: 4 – 24 solo pari
VIA LONGARONE: 3 – 17; 4 – 20
VIA LUIGI PIRANDELLO
VIA MARTIN LUTHER KING: 3 – 69; 2 - 46
VIA MERINI ALDA (ex Fossa Signora): 9 – 11/A; 2 – 2/A
VIA MILANO: 3 – 33; 2 – 46
VIA MONCHIO: 3 – 9; 4 – 8
VIA NAZARIO SAURO: 1 – 23; 4 – 24
VIA OLAF PALME: 19 – 41; 2 – 66
VIA PARMA: 5 e 8 – 26
VIA PASOLINI PIERPAOLO: 4 – 86 solo pari
VIA PIACENZA: 1 – 19; 2 - 16
VIA PRIMO LEVI: 1 – 23; 2 - 14
VIA PROVINCIALE OVEST: 1 – 127; 6 - 126
VIA REBECCHI: 13 – 41 solo dispari
VIA RODOLFO MORANDI: 3 – 11; 2 - 54
VIA ROSA LUXEMBURG: 1 – 81; 4 - 38
VIA SACCO E VANZETTI: 1 – 15 solo dispari
VIA SALVADOR ALLENDE: solo civico 7
VIA SAN LORENZO: 1 – 51; 2 - 44
VIA SAN MICHELE: 3 – 13; 2 - 20
VIA TORINO: 3 -47; 14 - 48
VIA UMBERTO SABA: 1 – 19; 2 - 58
VIA VALENTINO PEDRETTI: 3 – 19; 2 - 18
VIA VENEZIA: 12 – 42 solo pari
VIA VENTICINQUE APRILE 1945: 11 e 6 - 18
VIA WALTER TABACCHI: 5 – 69; 2 - 56
VIA ZUCCOLA: 5 – 71; 2 – 64

ZONA 3

LARGO 11 SETTEMBRE 2001
LARGO CADUTI DEL LAVORO: solo civico 5
LARGO MARTIRI DI CEFALONIA 8-28 SETTEMBRE 1943
PARCO DELLA PACE: solo civico 1
PIAZZA ABBAZIA: 1 – 7; 2 - 6
PIAZZA ALDO MORO: solo civico 1
PIAZZA ANTONIO GRAMSCI: 1 – 5 e 2
PIAZZA CADUTI PARTIGIANI: 1 – 9; 2 - 8
PIAZZA DELLA LIBERAZIONE: 7 – 33; 2 - 36
VIA ABATE GOTTESCALCO: 3 – 13; 2 - 10
VIA AGOSTINO NOVELLA: 1 – 17; 2 - 46
VIA ANDREA DELLA CAPPELLINA: 1 – 15 solo dispari
VIA ARTURO MALAGOLI: 5 – 15; 8 - 34
VIA BRUNO BUOZZI: 1 – 11; 2 - 18
VIA CAMILLO BENSO DI CAVOUR: 7 e 2
VIA CARLO CATTANEO: 3 – 5 solo dispari
VIA DAMIANO CHIESA: solo civico 6
VIA DEI BORGHI: 3 – 15; 4 - 36
VIA DEL LAVATOIO: 3 – 5; 2 - 10
VIA DEL MACELLO: solo civico 1
VIA DEL PASSEGGIO: 3 – 7; 2 - 8
VIA DELLA TORRE: 3 – 19; 4 - 14
VIA FRANCESCO SIGHINOLFI DI BITINO: 3 – 13 e 8
VIA GIUSEPPE GARIBALDI: 5 – 7; 4 - 10
VIA GIUSEPPE MAZZINI: 15 – 27 solo dispari
VIA GREGORIO AGNINI: 1 e 2 - 12
VIA GUGLIELMO MARCONI: 3 – 13; 8 - 40
VIA MAESTRA DI REDU': 3 – 75; 2 - 60
VIA MARZABOTTO: 1 – 33; 4 - 52
VIA MONTE GRAPPA: 3 – 29; 8 - 16
VIA NATALE BRUNI: 3 – 31; 2 - 14
VIA OTTO MARZO: 1 – 23; 2 - 32
VIA PAPA GIOVANNI XXIII: 1 – 35; 14 -28
VIA PETRAZZANI: 2 – 4 solo pari
VIA PIAVE: 1 - 9; 2 - 24
VIA PIEVE: 5 – 93; 2 - 60
VIA PRATI: 1 – 29; 4 - 58
VIA PROVINCIALE EST: 1 – 33; 6 - 26

VIA QUATTRO NOVEMBRE 1918: 5 e 2 - 6
VIA REPUBBLICA DI MONTEFIORINO: 1 – 53; 6 - 12
VIA RISORGIMENTO: 1 – 35; 2 - 18
VIA ROCCHETTA SANDRI: 3 – 11; 4 - 24
VIA ROMA: 1 – 61; 4 - 62
VIA SAN FRANCESCO: 1 – 3 e 2
VIA SAN LUIGI: 3 – 15; 2 - 4
VIA SAN MACARIO: 10 - 14
VIA SAN ROCCO: 1 – 21; 6 - 18
VIA SERTORIO: 4 – 8 solo pari
VIA UGO LA MALFA
VIA VITTORIO VENETO: 1 – 179; 2 - 244
VIALE DELLE RIMEMBRANZE: 1 – 25; 10 – 60

ZONA 4

VIA ALCIDE DE GASPERI: 5 – 7 solo dispari
VIA ARISTOTELE: solo civico 53
VIA CANTONE: 1 – 77; 2 - 80
VIA CHIESA DI REDU': 5 – 39; 2 - 34
VIA CHIESA DI RUBBIARA: 1 – 15; 12 - 16
VIA DEI FRASSINI: 9 – 11; 4 - 12
VIA DELLA PARTECIPANZA: 1 – 147; 4 - 126
VIA DI MEZZO: 9 – 65; 103 - 171; 64 – 132; 186 - 194
VIA DIOGENE: solo civico 11
VIA ENRICO BERLINGUER: 1 – 17; 12 - 20
VIA ERBEDOLE: 1 – 13 e 10
VIA GIORGINA: 9 – 39; 2 - 40
VIA GIOVANNI FALCONE: 1 – 13 solo dispari
VIA GIUSEPPE SARAGAT: 1 – 31; 10 - 34
VIA GOLFIERA: 1 – 149; 4 - 196
VIA GUERCINESCA EST: 1 – 3; 4 - 10
VIA GUERCINESCA OVEST: 3 – 15 e 4
VIA ISONZO: 1 – 39; 2 - 26
VIAIVALDO VACCARI: 7 – 55; 2 - 24
VIA LUIGI CARLO FARINI: 15 – 159; 26 - 132
VIA MAESTRA DI BAGAZZANO: 81 – 117; 78 - 82
VIA MAESTRA DI REDU': 99 e 102 - 110
VIA MAESTRA DI RUBBIARA: 1 – 3; 21 – 27; 2 - 4
VIA MAVORA: 83 – 91 e 92
VIA MISLE: 86 - 90C solo pari
VIA MONTE ORTIGARA: 7 – 13; 2 - 14
VIA MONTE SABOTINO: 2 – 4 solo pari
VIA PALMIRO TOGLIATTI: 1 – 5; 2 - 10
VIA PAOLO BORSELLINO: 5 – 27 solo dispari
VIA PIETRO NENNI: 13 – 25; 14 - 22
VIA PIOPII: 36 – 40 solo pari
VIA PITAGORA
VIA PLATONE
VIA PROVINCIALE EST: 55 – 115; 54 - 158
VIA RAGAZZI DEL '99: 3 – 23 solo dispari
VIA REDIPUGLIA: 1 – 27; 2 - 40
VIA RISAIA: 1 – 35; 2 - 6
VIA SAN MARTINO: 33 – 47; 2 - 36
VIA SANDRO PERTINI: 1-11/B; 2 - 40
VIA SOCRATE
VIA SOLFERINO: 3 – 21 e 2
VIA TALETE
VIA TAGLIAMENTO: 1 e 4 - 70
VICOLO DELLE LARGHE: 2 - 2/1 solo pari
VICOLO DELL'ORATORIO: 1 – 11; 2 – 8

ZONA 5

VIA AMPERGOLA: 3 – 63; 42 - 62
VIA BERTOLDINA (ex via Gazzate): 107 – 173 e 106
VIA BERTONA: 38 – 42 solo pari
VIA BOLLITORA: 3 – 35; 2 - 24
VIA BRASCAGLIA: 11 – 45 e 2
VIA CASELLE: 121 - 141; 2 - 140
VIA CAVO POLESINE: 3 – 5; 4 - 6
VIA COLOMBA (ex San Lorenzo e Fossa Signora): 15 - 43/b; 4 - 10
VIA DELLE LARGHE: 63 e 6 - 24
VIA DI MEZZO: 67 – 101; 134 – 184; 196 - 200
VIA DUE TORRIONI: 41 e 60 - 100
VIA ERBEDOLE: 17 – 33 e 28
VIA FERRARONA: 9 – 15; 10 - 30
VIA FONDO CONSOLATA (ex Provinciale Ovest): 3 - 21/D solo dispari
VIA FOSSA SIGNORA: 42 – 44 solo pari
VIA GALAVERNA: 10 – 12 solo pari
VIA GALLETTO: 1 – 3 solo dispari
VIA GATTI: 15 – 23 e 4
VIA GAZZATE: 35 – 79; 70 - 82
VIA GUAZZADORA: 3 – 47 e 10
VIA GUAZZALOCA: 1 – 9 e 4
VIA GUERCINESCA EST: 5 – 199; 12 - 192
VIA GUERCINESCA OVEST: 17 – 45; 6 - 48
VIA GUERRINE: 35 – 37 e 36
VIA IMPERIALE EST: 3 – 45 solo dispari
VIA IMPERIALE OVEST: 2 – 28 solo pari
VIA LIMPIDO: 1 – 101; 18 – 150
VIA LUIGI CARLO FARINI: 3 – 13; 6 – 20
VIA LUNGO PANARO: 15 e 4 – 20
VIA MAESTRA: solo civico 827
VIA MAESTRA DI BAGAZZANO: 1 – 79; 2 – 62
VIA MAESTRA DI REDU': 77 – 97; 62 – 98
VIA MAESTRA DI RUBBIARA: 5 – 11; 6 – 12
VIA MAGNANINE: solo civico 2
VIA MALCANTONE: 3 e 2
VIA MASETTO: 77 – 81; 42 – 46
VIA MATTA: 1 – 9 solo dispari
VIA MAVORA: 65 – 81; 93 – 99; 68 – 90 e 96
VIA MISLE: 19 – 105; 10 – 84; 92 – 140
VIA MOLZA (ex via Gazzate): 19 – 95 solo dispari
VIA MUZZA SUD
VIA OPIO: 2 – 88 solo pari
VIA PADELLE: 1 – 51; 2 – 6
VIA PAGLIERINA: 19 -25; 4 - 56
VIA PALAZZO RIVA (ex via San Lorenzo): 15 e 4/A
VIA PANARO
VIA PEDAGNA: 33 e 10 - 14
VIA PELUMI: 1 – 49; 2 - 40
VIA PILASTRELLO: 1 e 2 - 4
VIA PIOPII: 1 – 195; 26 - 34
VIA PIOPII: 42 – 238 solo pari
VIA PROVINCIALE EST: 35 – 53; 117 – 137; 30 – 52; 160 - 180
VIA PROVINCIALE OVEST: 129 – 149; 134 - 140
VIA REBECCHI: 53 – 105; 82 - 102
VIA RISAIA: 51 – 93; 8 - 82
VIA ROVERE: 1 – 41 e 62
VIA RUGGINENTA: 1 – 17 e 4 - 20
VIA SAN LORENZO: 55 – 57 solo dispari
VIA SAN MARTINO: 17 – 31; 49 – 113; 38 - 64
VIA SANTA LUCIA: 14 – 22 solo pari
VIA SEBENICO: 6 – 40 solo pari
VIA SELVATICA: 11 – 83; 4 - 80
VIA SONATA: 15 – 77; 4 - 6
VIA STRADELLO CARBONARA: 2 – 6
VIA STRADELLO PAGLIERINA: 1 – 3; 2 - 4
VIA STRADELLO PRATI: 41 – 43 e 82
VIA STRADELLO RUBBIARA: 15 – 31; 24 - 28
VIA STRADELLO VACCARI: solo civico 1
VIA VALENTINA (ex via Giorgina): 35 -83; 30 - 50
VIA VALLUZZA: 17 – 99; 4 - 90
VIA VIAZZA
VIA VICINATE ZUCCOLA
VIA ZAMBERLANE: solo civico 127
VIA ZUCCOLA: 83 – 101; 90 – 116



GIORNI DI
PRELIEVO **AVIS**
MARTEDÌ 3
DOMENICA 15
DOMENICA 22

GENNAIO 2017

	ZONA 1	ZONA 2	ZONA 3	ZONA 4	ZONA 5
1 DOMENICA SS. Maria Madre di Dio					
2 LUNEDÌ SS. Nome del Signore					
3 MARTEDÌ S. Genoveffa	I			I	I
4 MERCOLEDÌ Sant'Ermete	P			P	P
5 GIOVEDÌ S. Amelia		P C	P		C
6 VENERDÌ Epifania di N.S.					V
7 SABATO S. Raimondo		I	I		
8 DOMENICA Battesimo del Signore					
9 LUNEDÌ S. Giuliano martire					
10 MARTEDÌ S. Agatone	I			I	I
11 MERCOLEDÌ S. Iginio Papa	C				
12 GIOVEDÌ S. Modesto		C			
13 VENERDÌ S. Ilario			C	C	C
14 SABATO S. Felice		I	I		
15 DOMENICA S. Mauro					
16 LUNEDÌ S. Marcello Papa					
17 MARTEDÌ S. Antonio abate	I			I	I
18 MERCOLEDÌ S. Liberata	P			P	P
19 GIOVEDÌ S. Mario		P			
20 VENERDÌ S. Sebastiano			P		V
21 SABATO S. Agnese		I	I		
22 DOMENICA S. Vincenzo					
23 LUNEDÌ S. Emerenziana					
24 MARTEDÌ S. Francesco di Sales	I			I	I
25 MERCOLEDÌ Convers. di S. Paolo	C				
26 GIOVEDÌ Ss. Tito e Timoteo		C			
27 VENERDÌ S. Angela Merici			C	C	C
28 SABATO S. Tommaso d'Aquino		I	I		
29 DOMENICA S. Costanzo					
30 LUNEDÌ S. Martina					
31 MARTEDÌ S. Giovanni Bosco	I			I	I

CENTRO OTTICO
Nonantola
 41015 Nonantola (Mo)
 via Vittorio Veneto, 47
 Tel./Fax 059 546580
 E-mail: cononantola@libero.it

 SCONTO DEL 20% PER I SOGI AVIS

FARMACIA LA GRANDE

 Via Redipuglia, 2
 La Grande di Nonantola (MO)
 Tel e Fax 059.541326
 Aperta dal Lunedì al Sabato
 Dalle 8,30-13,00 alle 15,30-19,30



**GIORNI DI
PRELIEVO **AVIS****
DOMENICA 5
MARTEDÌ 14
DOMENICA 19

FEBBRAIO 2017

	ZONA 1	ZONA 2	ZONA 3	ZONA 4	ZONA 5
1 MERCOLEDÌ S. Verdiana	P			P	P
2 GIOVEDÌ Pres. del Signore		P			
3 VENERDÌ S. Biagio			P		V
4 SABATO S. Gilberto		I	I		
5 DOMENICA Sant'Agata					
6 LUNEDÌ S. Paolo Miki					
7 MARTEDÌ S. Romualdo	I			I	I
8 MERCOLEDÌ S. Girolamo Emiliani	C				
9 GIOVEDÌ S. Apollonia		C			
10 VENERDÌ S. Scolastica			C	C	C
11 SABATO B.V. di Lourdes		I	I		
12 DOMENICA S. Eulalia					
13 LUNEDÌ S. Maura					
14 MARTEDÌ S. Valentino martire	I			I	I
15 MERCOLEDÌ Ss. Faustino e Giovita	P			P	P
16 GIOVEDÌ S. Giuliana		P			
17 VENERDÌ S. Donato martire			P		V
18 SABATO S. Giulia		I	I		
19 DOMENICA S. Mansueto					
20 LUNEDÌ S. Zenobio					
21 MARTEDÌ S. Eleonora	I			I	I
22 MERCOLEDÌ S. Margherita	C				
23 GIOVEDÌ S. Polcarpo		C			
24 VENERDÌ S. Sergio			C	C	C
25 SABATO S. Cesario		I	I		
26 DOMENICA S. Nestore					
27 LUNEDÌ S. Leandro					
28 MARTEDÌ S. Romano abate	I			I	I

Forno di Bagazzano
 Pasticceria
 & Caffetteria

Piazza Ilaria Alpi, 6 - Tel. 059 8757095 - Nonantola
 Via Maestra di Bagazzano, 113/115
 Tel. 059 549958 - 389 1208684

**Pescheria
 ITTICA Franco**

Via Roma 26/28 - Nonantola Tel. 059 9780886

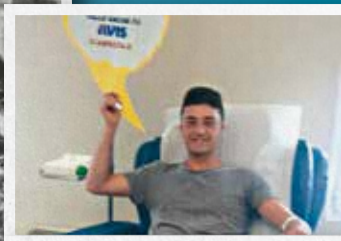

GIORNI DI PRELIEVO **AVIS**
DOMENICA 5
MARTEDÌ 14
DOMENICA 19

MARZO 2017

	ZONA 1	ZONA 2	ZONA 3	ZONA 4	ZONA 5
1 MERCOLEDÌ Le Ceneri	P			P	P
2 GIOVEDÌ S. Basilio martire		P			
3 VENERDÌ S. Cunegonda			P		V
4 SABATO S. Lucio		I	I		
5 DOMENICA I di Quaresima					
6 LUNEDÌ S. Marciano	VL	VL	VL	VL	
7 MARTEDÌ Ss. Perpetua e Felicita	I			I	I
8 MERCOLEDÌ S. Giovanni di Dio	C				
9 GIOVEDÌ S. Francesca R.		C			
10 VENERDÌ S. Simplicio Papa			C	C	C
11 SABATO S. Costantino		I	I		
12 DOMENICA II di Quaresima					
13 LUNEDÌ S. Arrigo	VL	VL	VL	VL	
14 MARTEDÌ S. Matilde regina	I			I	I
15 MERCOLEDÌ S. Luisa	P			P	P
16 GIOVEDÌ S. Ariberto		P			
17 VENERDÌ S. Patrizio			P		V
18 SABATO S. Cirillo di Gerusalemme		I	I		
19 DOMENICA III di Quaresima					
20 LUNEDÌ S. Claudia	VL	VL	VL	VL	
21 MARTEDÌ S. Serapione	I			I	I
22 MERCOLEDÌ S. Lea	C				
23 GIOVEDÌ S. Turibio di M.		C			
24 VENERDÌ S. Romolo			C	C	C
25 SABATO Annunciazione del Signore		I	I		
26 DOMENICA IV di Quaresima					
27 LUNEDÌ S. Augusto	VL	VL	VL	VL	
28 MARTEDÌ S. Sisto III Papa	I			I	I
29 MERCOLEDÌ S. Secondo martire	P			P	P
30 GIOVEDÌ S. Amedeo		P			
31 VENERDÌ S. Beniamino martire			P		V

ARTE VERDE
di Tonolo Massimo
GIARDINI - IRRIGAZIONE
Creazione e manutenzione di giardini e terrazze
Potature ad alto fusto
Pavimentazioni decorative
Costruzioni in legno

Via Padelle, 2/1 - 41015 NONANTOLA - Tel. 059/548078
Cell. 335/6954689 - e-mail: arteverde@tiscali.it

ELETTRAUTO NONANTOLA
elettrauto.nonantola@libero.it
CENTRO DIAGNOSI • RICARICA E ASSISTENZA CLIMATIZZATORI
MONTAGGIO E ASSISTENZA IMPIANTI SATELLITARI
ANTIFURTI, IMPIANTI AUTORADIO

MECCANICO E GOMMISTA
SI ESEGUONO TAGLIANDI LEGGERI E PRE REVISIONI
Nonantola (MO) - Via Vittorio Veneto, 206 - Tel./Fax 059 549133

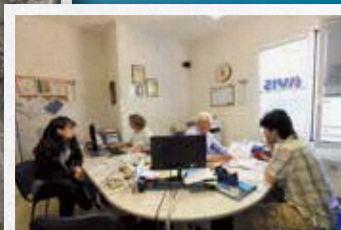

GIORNI DI PRELIEVO **AVIS**
DOMENICA 2
MARTEDÌ 18
DOMENICA 23

APRILE 2017

	ZONA 1	ZONA 2	ZONA 3	ZONA 4	ZONA 5
1 SABATO S. Ugo		I	I		
2 DOMENICA V di Quaresima					
3 LUNEDÌ S. Riccardo vescovo	VL	VL	VL	VL	
4 MARTEDÌ Sant'Isidoro	I			I	I
5 MERCOLEDÌ S. Vincenzo Ferreri	C				
6 GIOVEDÌ S. Celestino		C			
7 VENERDÌ S. Ermanno			C	C	C
8 SABATO S. Alberto Dionigi		I	I		
9 DOMENICA Le Palme					
10 LUNEDÌ S. Terenzio martire	VL	VL	VL	VL	
11 MARTEDÌ S. Stanislao vescovo	I			I	I
12 MERCOLEDÌ S. Zenone	P			P	P
13 GIOVEDÌ S. Martino I Papa		P			
14 VENERDÌ S. Abbondio			P		V
15 SABATO S. Annibale martire		I	I		
16 DOMENICA Pasqua					
17 LUNEDÌ Dell'Angelo	VL	VL			
18 MARTEDÌ S. Galdino vescovo	I			I	I
19 MERCOLEDÌ S. Emma	C				
20 GIOVEDÌ S. Adalgisa		C	VL	VL	
21 VENERDÌ S. Anselmo			C	C	C
22 SABATO Ss. Sotero e Caio		I	I		
23 DOMENICA S. Giorgio martire					
24 LUNEDÌ S. Fedele da S.	VL	VL	VL	VL	
25 MARTEDÌ Festa della Liberazione	I			I	I
26 MERCOLEDÌ Ss. Cleto e Marcellino	P			P	P
27 GIOVEDÌ Ss. Ida e Zita		P			
28 VENERDÌ S. Valeria			P		V
29 SABATO S. Caterina da Siena		I	I		
30 DOMENICA S. Pio V Papa					



o.p.q.

o.l.p.



o.u.q.



o.l.n.

CATTOLICA
 SOCIETÀ CATTOLICA DI ASSICURAZIONE
 DAL 1896
Dallari e Masetti
 NONANTOLA - via G. Bruno 1/5
 Tel. 059.545414 - fax 059.5421212
 S.GIOVANNI P. - via D. Minzoni 21
 Tel. 051.821859 - fax 051.825416

aido
 Associazione Italiana Donatori Organi
Sezione di Nonantola
 Viale Rimembranze, 10 - Tel. 059 547547



GIORNI DI PRELIEVO **AVIS**
DOMENICA 7
MARTEDÌ 16
DOMENICA 21

MAGGIO 2017

	ZONA 1	ZONA 2	ZONA 3	ZONA 4	ZONA 5
1 LUNEDÌ S. Giuseppe artigiano	VL	VL			
2 MARTEDÌ S. Atanasio	I			I	I
3 MERCOLEDÌ Ss. Filippo e Giacomo apostoli	C				
4 GIOVEDÌ S. Silvano		C	VL	VL	
5 VENERDÌ S. Gottardo			C	C	C
6 SABATO S. Giuditta		I	I		
7 DOMENICA S. Flavia					
8 LUNEDÌ S. Vittore	VL	VL	VL	VL	
9 MARTEDÌ S. Gregorio	I			I	I
10 MERCOLEDÌ S. Antonino	P			P	P
11 GIOVEDÌ S. Fabio martire		P			
12 VENERDÌ Ss. Nereo e Achilleo			P		V
13 SABATO B. V. Maria di Fatima		I	I		
14 DOMENICA S. Mattia apostolo					
15 LUNEDÌ S. Torquato	VL	VL	VL	VL	
16 MARTEDÌ S. Ubaldo	I			I	I
17 MERCOLEDÌ S. Pasquale Baylon	P C			P	P
18 GIOVEDÌ S. Giovanni I Papa		P C			
19 VENERDÌ S. Celestino V Papa			P C	C	C
20 SABATO S. Bernardino da Siena		I	I		
21 DOMENICA S. Vittorio martire					
22 LUNEDÌ S. Rita da Cascia	VL	VL	VL	VL	
23 MARTEDÌ S. Desiderio	I			I	I
24 MERCOLEDÌ B.V. Maria Ausiliatrice	P			P	P
25 GIOVEDÌ S. Gregorio VII Papa		P			
26 VENERDÌ S. Filippo Neri			P		V
27 SABATO Sant'Agostino		I	I		
28 DOMENICA Ascensione del Signore					
29 LUNEDÌ S. Massimo vescovo	VL	VL	VL	VL	
30 MARTEDÌ S. Giovanna d'Arco	I			I	I
31 MERCOLEDÌ Visitazione B. V. Maria	P C			P	P

PIZZERIA D'ASPORTO DAL 1995

PIZZA MATTA

PANE E PIZZA SENZA GLUTINE/GLUTEN FREE

Via Mavora, 4/2 - Nonantola (MO)
 059 547786 - 338 7228495 - [f](#) Pizza Matta
 CHIUSO IL MERCOLEDÌ

Ristorante - Locanda

ABBAZIA

Tel. 059/54.97.54

FRITTO MISTO DA ASPORTO ANCHE A DOMICILIO

41015 NONANTOLA (Mo)
 Via Vittorio Veneto, 101
 Cell. 338 804 2 737

www.locandabbazia.it
locandabbazia@gmail.com



GIUGNO 2017

	ZONA 1	ZONA 2	ZONA 3	ZONA 4	ZONA 5
1 GIOVEDÌ S. Giustino ● p.q.		P C		C	C
2 VENERDÌ Festa della Repubblica			P C		
3 SABATO S. Carlo Lwanga e compagni		I	I		
4 DOMENICA Pentecoste 					
5 LUNEDÌ S. Bonifacio vescovo	VL	VL	VL	VL	
6 MARTEDÌ S. Norberto	I			I	I
7 MERCOLEDÌ S. Roberto vescovo	P			P	P
8 GIOVEDÌ S. Medardo vescovo		P			
9 VENERDÌ S. Efreem ● l.p.			P		V
10 SABATO S. Diana		I	I		
11 DOMENICA S. Barnaba apostolo					
12 LUNEDÌ S. Basilde	VL	VL	VL	VL	
13 MARTEDÌ S. Antonio da Padova 	I			I	I
14 MERCOLEDÌ S. Eliseo	P C			P	P
15 GIOVEDÌ S. Germana		P C			
16 VENERDÌ S. Aureliano			P C	C	C
17 SABATO S. Ranieri ● u.q.		I	I		
18 DOMENICA Corpus Domini 					
19 LUNEDÌ Ss. Gervasio e Protasio	VL	VL	VL	VL	
20 MARTEDÌ S. Ettore	I			I	I
21 MERCOLEDÌ S. Luigi Gonzaga	P			P	P
22 GIOVEDÌ S. Paolino da Nola		P			
23 VENERDÌ Sacro Cuore di Gesù			P		V
24 SABATO Cuore Immacolato di Maria - S. Giovanni ● l.n.		I	I		
25 DOMENICA S. Guglielmo					
26 LUNEDÌ Ss. Giovanni e Paolo martiri	VL	VL	VL	VL	
27 MARTEDÌ S. Cirillo d'Alessandria	I			I	I
28 MERCOLEDÌ S. Attilio confessore	P C			P	P
29 GIOVEDÌ Ss. Pietro e Paolo		P C			
30 VENERDÌ Ss. Primi Martiri			P C	C	C



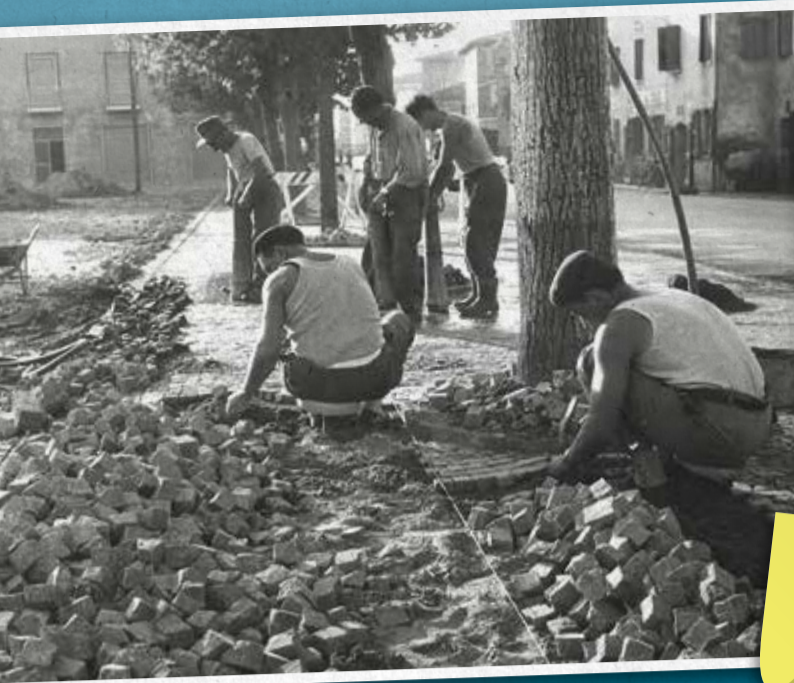

GIORNI DI PRELIEVO AVIS
DOMENICA 2
MARTEDÌ 18
DOMENICA 23

LUGLIO 2017

	ZONA 1	ZONA 2	ZONA 3	ZONA 4	ZONA 5
1 SABATO S. Teobaldo		I	I		
2 DOMENICA S. Ottone					
3 LUNEDÌ S. Tommaso apostolo	VL	VL	VL	VL	
4 MARTEDÌ S. Elisabetta regina	I			I	I
5 MERCOLEDÌ S. Antonio Maria Zaccaria	P			P	P
6 GIOVEDÌ S. Maria Goretti		P			
7 VENERDÌ S. Claudio			P		V
8 SABATO S. Adriano III		I	I		
9 DOMENICA S. Fabrizio					
10 LUNEDÌ S. Felicità	VL	VL	VL	VL	
11 MARTEDÌ S. Benedetto da Norcia	I			I	I
12 MERCOLEDÌ Ss. Felice e Nabore martiri	P C			P	P
13 GIOVEDÌ S. Enrico imperatore		P C			
14 VENERDÌ S. Camillo de Lellis			P C	C	C
15 SABATO S. Bonaventura		I	I		
16 DOMENICA B. V. del Carmine					
17 LUNEDÌ S. Alessio confessore	VL	VL	VL	VL	
18 MARTEDÌ S. Federico	I			I	I
19 MERCOLEDÌ S. Giusta	P			P	P
20 GIOVEDÌ S. Elia profeta		P			
21 VENERDÌ S. Lorenzo da Brindisi			P		V
22 SABATO S. Maria Maddalena		I	I		
23 DOMENICA S. Brigida					
24 LUNEDÌ S. Cristina	VL	VL	VL	VL	
25 MARTEDÌ S. Giacomo apostolo	I			I	I
26 MERCOLEDÌ Ss. Anna e Gioacchino	P C			P	P
27 GIOVEDÌ S. Lilliana		P C			
28 VENERDÌ S. Nazario e Celso martiri			P C	C	C
29 SABATO S. Marta		I	I		
30 DOMENICA S. Pietro Crisologo vescovo					
31 LUNEDÌ S. Ignazio di Loyola	VL	VL	VL	VL	

Autoscuola 2000
 di Stefano Pederzoli

NONANTOLA (MO) Via G. Bruno, 3/1
 Tel. e Fax 059 548438
 www.autoscuola-2000.it
 E-mail: autoscuola.2000@tin.it

- PATENTI
- RINNOVI
- REVISIONI
- DUPLICATI

TUTTO BICLI

Tel. 349.9593317

Viale 2 Giugno 1946, 3/H
 Nonantola (MO)

LA CICLOFFICINA



GIORNI DI PRELIEVO **AVIS**
DOMENICA 6
DOMENICA 20
MARTEDÌ 22

AGOSTO 2017

	ZONA 1	ZONA 2	ZONA 3	ZONA 4	ZONA 5
1 MARTEDÌ S. Alfonso M. de' Liguori	I			I	I
2 MERCOLEDÌ S. Eusebio	P			P	P
3 GIOVEDÌ S. Lidia		P			
4 VENERDÌ S. Domenico di gusman			P		V
5 SABATO S. Giovanni M. V.		I	I		
6 DOMENICA Trasfigurazione del Signore					
7 LUNEDÌ S. Gaetano da Thiene	VL	VL	VL	VL	
8 MARTEDÌ S. Domenico	I			I	I
9 MERCOLEDÌ S. Romano	P C			P	P
10 GIOVEDÌ S. Lorenzo martire		P C			
11 VENERDÌ S. Chiara d'Assisi			P C	C	C
12 SABATO S. Ercolano		I	I		
13 DOMENICA Ss. Ippolito e Cassiano martiri					
14 LUNEDÌ S. Alfredo	VL	VL	VL	VL	
15 MARTEDÌ Assunzione di Maria Vergine	I			I	I
16 MERCOLEDÌ S. Stefano d'Ungheria	P			P	P
17 GIOVEDÌ S. Giacinto		P			
18 VENERDÌ S. Elena Imperatrice			P		V
19 SABATO S. Ludovico		I	I		
20 DOMENICA S. Bernardo					
21 LUNEDÌ S. Pio X Papa	VL	VL	VL	VL	
22 MARTEDÌ B. V. Maria Regina	I			I	I
23 MERCOLEDÌ S. Rosa da Lima	P C			P	P
24 GIOVEDÌ S. Bartolomeo apostolo		P C			
25 VENERDÌ S. Lodovico re			P C	C	C
26 SABATO S. Alessandro martire		I	I		
27 DOMENICA S. Monica					
28 LUNEDÌ S. Agostino	VL	VL	VL	VL	
29 MARTEDÌ Martirio di S. Giovanni Battista	I			I	I
30 MERCOLEDÌ S. Faustina	P			P	P
31 GIOVEDÌ S. Aristide		P			



O l.p.

O u.q.



O l.n.



O p.q.

distributore di carburanti



ZAPPETI ORAZIO

NONANTOLA (MO) - Via Vittorio Veneto, 159
Tel. 059 544290



carpenteria metallica - specializzati nella costruzione di cancelli ed inferriate di pregio

41015 NONANTOLA (MO) - Via della Costituzione, 16
Tel. e Fax 059/546550

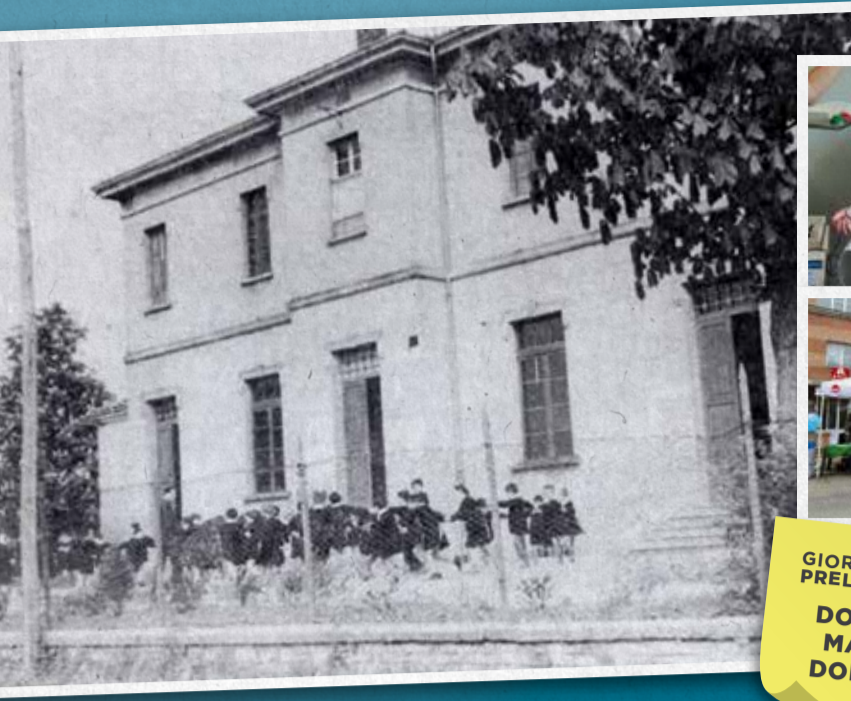

GIORNI DI PRELIEVO **AVIS**
DOMENICA 3
MARTEDÌ 12
DOMENICA 17

SETTEMBRE 2017

	ZONA 1	ZONA 2	ZONA 3	ZONA 4	ZONA 5
1 VENERDÌ S. Egidio			P		V
2 SABATO S. Elpidio vescovo		I	I		
3 DOMENICA S. Gregorio martire					
4 LUNEDÌ S. Rosalia	VL	VL	VL	VL	
5 MARTEDÌ S. Teresa di Calcutta	I			I	I
6 MERCOLEDÌ S. Umberto	P C			P	P
7 GIOVEDÌ S. Regina		P C			
8 VENERDÌ Natività della B.V. Maria			P C	C	C
9 SABATO S. Sergio Papa		I	I		
10 DOMENICA S. Nicola da Tolentino					
11 LUNEDÌ Ss. Proto e Giacinto martiri	VL	VL	VL	VL	
12 MARTEDÌ SS.mo Nome di Maria	I			I	I
13 MERCOLEDÌ S. Giovanni Cristoforo	P			P	P
14 GIOVEDÌ Esaltazione della S. Croce		P			
15 VENERDÌ B.V. Maria Addolorata			P		V
16 SABATO Ss. Cornelio e Cipriano		I	I		
17 DOMENICA S. Roberto Bellarmino					
18 LUNEDÌ S. Sofia martire	VL	VL	VL	VL	
19 MARTEDÌ S. Gennaro vescovo	I			I	I
20 MERCOLEDÌ S. Eustachio	P C			P	P
21 GIOVEDÌ S. Matteo		P C			
22 VENERDÌ S. Maurizio martire			P C	C	C
23 SABATO S. Pio da Pietrelcina		I	I		
24 DOMENICA S. Pacifico prete					
25 LUNEDÌ S. Aurelia	VL	VL	VL	VL	
26 MARTEDÌ SS. Cosma e Damiano	I			I	I
27 MERCOLEDÌ S. Vincenzo de' Paoli	P			P	P
28 GIOVEDÌ S. Venceslao martire		P			
29 VENERDÌ Ss. Michele, Gabriele, Raffaele			P		V
30 SABATO S. Girolamo		I	I		

Progettazione grafica
 stampa offset e digitale • legatoria

dal 1974
il Torchio

Rapporti Tipografici di Fiducia

Via Copernico, 7 • S. G. Persiceto (BO) • T 051 823011 • F 051 827187

[f /iltorchio](#) [@iltorchiosgp](#) [iltorchiosgp.it](#)



SUPER CONAD
 NONANTOLA

NONANTOLA (MO)

Via Mavora, 4-6-7-8 - Tel. 059 54.9981



GIORNI DI PRELIEVO **AVIS**
DOMENICA 1
MARTEDÌ 17
DOMENICA 22

OTTOBRE 2017

	ZONA 1	ZONA 2	ZONA 3	ZONA 4	ZONA 5
1 DOMENICA S. Teresa di Gesù B.					
2 LUNEDÌ Ss. Angeli Custodi	VL	VL	VL	VL	
3 MARTEDÌ S. Gerardo abate	I			I	I
4 MERCOLEDÌ S. Francesco d'Assisi, S. Petronio	P C			P	P
5 GIOVEDÌ S. Placido martire		P C			
6 VENERDÌ S. Bruno di Calabria abate			P C	C	C
7 SABATO B.V. Maria del Rosario		I	I		
8 DOMENICA S. Pelagia					
9 LUNEDÌ S. Dionigi	VL	VL	VL	VL	
10 MARTEDÌ S. Daniele vescovo	I			I	I
11 MERCOLEDÌ Maternità di Maria	P			P	P
12 GIOVEDÌ S. Serafino		P			
13 VENERDÌ S. Edoardo re			P		V
14 SABATO S. Callisto I Papa		I	I		
15 DOMENICA S. Teresa d'Avila					
16 LUNEDÌ S. Edvige	VL	VL	VL	VL	
17 MARTEDÌ S. Ignazio d'Antiochia	I			I	I
18 MERCOLEDÌ S. Luca evangelista	C				
19 GIOVEDÌ S. Isacco martire		C			
20 VENERDÌ S. Irene			C	C	C
21 SABATO S. Orsola e compagne		I	I		
22 DOMENICA S. Donato					
23 LUNEDÌ S. Giovanni da Capestrano	VL	VL	VL	VL	
24 MARTEDÌ S. Antonio M.C. vescovo	I			I	I
25 MERCOLEDÌ S. Crispino	P			P	P
26 GIOVEDÌ S. Evaristo Papa		P			
27 VENERDÌ S. Fiorenzo			P		V
28 SABATO Ss. Simone e Giuda		I	I		
29 DOMENICA N.S. Gesù Re dell'Universo					
30 LUNEDÌ S. Germano vescovo	VL	VL	VL	VL	
31 MARTEDÌ S. Lucilla	I			I	I

M.M. AGENZIA PROGEO

di Manni Roberto & C. s.n.c.

PRODOTTI PER AGRICOLTURA, HOBBISTICA
 GIARDINAGGIO, ORTICOLTURA
 E PER PICCOLI ANIMALI DA AFFEZIONE E CORTILE,
 ARTICOLI IN PLASTICA E PER PISCINE

NONANTOLA (MO) - Via Malagoli, 7 - Tel. 059 549013
 Vignola (Mo) - Via dell'Industria, 296 - Tel. 059 767257

Soc. LA ROCCA s.n.c.

di Anderlini Eric e C.
 IMBIANCHINI VERNICIATORI

Via Prati, 17
 41015 NONANTOLA (MO)
 Tel. e Fax 059 547137
 laroccaimbianchini@tiscali.it

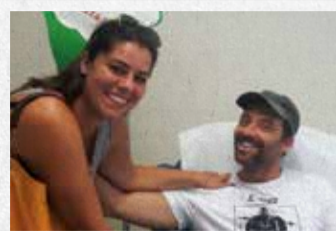

GIORNI DI PRELIEVO **AVIS**
DOMENICA 5
MARTEDÌ 14
DOMENICA 19

NOVEMBRE 2017

	ZONA 1	ZONA 2	ZONA 3	ZONA 4	ZONA 5
1 MERCOLEDÌ Tutti i Santi					
2 GIOVEDÌ Commem. dei defunti	C	C			
3 VENERDÌ S. Silvia			C	C	C
4 SABATO S. Carlo Borromeo		I	I		
5 DOMENICA S. Zaccaria profeta					
6 LUNEDÌ S. Leonardo	VL	VL	VL	VL	
7 MARTEDÌ S. Ernesto	I			I	I
8 MERCOLEDÌ S. Goffredo vescovo	P			P	P
9 GIOVEDÌ S. Oreste		P			
10 VENERDÌ S. Leone Magno			P		V
11 SABATO S. Martino		I	I		
12 DOMENICA S. Renato					
13 LUNEDÌ S. Diego confessore	VL	VL	VL	VL	
14 MARTEDÌ S. Giocondo vescovo	I			I	I
15 MERCOLEDÌ S. Alberto Magno	C				
16 GIOVEDÌ S. Margherita di Scozia		C			
17 VENERDÌ S. Elisabetta di Ungheria			C	C	C
18 SABATO S. Oddone		I	I		
19 DOMENICA S. Fausto					
20 LUNEDÌ S. Felice di Valois	VL	VL	VL	VL	
21 MARTEDÌ Presentazione di Maria Vergine	I			I	I
22 MERCOLEDÌ S. Cecilia	P			P	P
23 GIOVEDÌ S. Clemente I Papa		P			
24 VENERDÌ S. Flora di Cordova martire			P		V
25 SABATO S. Caterina d'Alessandria		I	I		
26 DOMENICA S. Corrado vescovo					
27 LUNEDÌ S. Virgilio	VL	VL	VL	VL	
28 MARTEDÌ S. Livia	I			I	I
29 MERCOLEDÌ S. Giacomo	C				
30 GIOVEDÌ S. Andrea apostolo		C			

Forno MALAGUTI
di Lantieri Piero

NONANTOLA (MO)
Via Vittorio Veneto, 135
Tel. 059 47.32.629

design EDILINEA

Ceramica - Arredo Bagno Interni - Caminetti
Materiali per edilizia

EDILINEA di Giovanni Zanoli

Via Provinciale Est, 33/A
Tel. 059.549080
Fax 059.546651
e-mail: info@edilinea.it
www.edilinea.it



GIORNI DI PRELIEVO **AVIS**
DOMENICA 3
MARTEDÌ 12
DOMENICA 17

DICEMBRE 2017

	ZONA 1	ZONA 2	ZONA 3	ZONA 4	ZONA 5
1 VENERDÌ S. Eligio			C	C	C
2 SABATO S. Bibiana		I	I		
3 DOMENICA I di Avvento					
4 LUNEDÌ S. Barbara	VL	VL	VL	VL	
5 MARTEDÌ S. Dalmazio	I			I	I
6 MERCOLEDÌ S. Nicola di Bari vescovo	P			P	P
7 GIOVEDÌ S. Ambrogio vescovo		P	P		V
8 VENERDÌ Immacolata Concezione					
9 SABATO S. Siro		I	I		
10 DOMENICA II di Avvento					
11 LUNEDÌ S. Damaso I Papa	VL	VL	VL	VL	
12 MARTEDÌ S. Giovanna	I			I	I
13 MERCOLEDÌ S. Lucia	C				
14 GIOVEDÌ S. Giovanni della Croce		C			
15 VENERDÌ S. Valeriano			C	C	C
16 SABATO S. Adelaide		I	I		
17 DOMENICA III di Avvento					
18 LUNEDÌ San Graziano vescovo					
19 MARTEDÌ S. Fausta	I			I	I
20 MERCOLEDÌ S. Liberato martire	P			P	P
21 GIOVEDÌ S. Pietro Canisio		P			
22 VENERDÌ S. Flaviano			P		V
23 SABATO S. Giovanni di Kenty		I	I		
24 DOMENICA IV di Avvento					
25 LUNEDÌ Natale del Signore					
26 MARTEDÌ S. Stefano - Sacra Famiglia	I			I	I
27 MERCOLEDÌ S. Giovanni evangelista	C				
28 GIOVEDÌ SS. Innocenti Martiri		C			
29 VENERDÌ S. Tommaso Becket			C	C	C
30 SABATO S. Eugenio vescovo		I	I		
31 DOMENICA S. Silvestro Papa					

non solo fiori II
 Via Prov.le Ovest, 68
 Nonantola (Mo)
 Tel. 333 8589075

benefix®
 Poliambulatorio privato
 Fisiokinesiterapia

Via F.lli Cervi, 32
 Nonantola (MO)
 Tel. 059 544 597
 Cell. 347 9656962
 www.benefix.it
 segreteria@benefix.it

Fisioterapia - Osteopatia - Fisiatria - Ortopedia
 Dermatologia - Nutrizione - Angiologia
 Ginecologia - Ostetricia - Cardiologia - Ecografia