

# COMUNE DI NONANTOLA

PROT. 12566  
24 GIU. 2009

PIANO PARTICOLAREGGIATO DI INIZIATIVA PRIVATA BIBBIANA

Coordinatore del Piano  
Particolareggiato

geom. MAURIZIO  
CREMONINI

Esaminato dalla Commissione  
per la qualità architettonica e il Paesaggio  
del Comune di Nonantola - MO - (art. 3 L.R. 31/2002)

Progettista

nella seduta del  
24/06/09  
con parere  
FAUCREVOLE

Un Commissario  
Ing. Fabio Sala  
geom. MAURIZIO CREMONINI



STUDIO  
CREMONINI

Via R. Grieco, 63 Nonantola (MO)  
e-mail: mcremonini@alice.it

STUDIO  
CREMONINI

Via R. Grieco, 63 Nonantola (MO)  
e-mail: mcremonini@alice.it

Elaborazione grafica

geom. MAURIZIO CREMONINI

STUDIO  
CREMONINI

Via R. Grieco, 63 Nonantola (MO)  
e-mail: mcremonini@alice.it

Proprietà

BIBBIANA s.r.l.  
Largo Aldo Moro, 1  
41100 MODENA  
C.F. e P. IVA 03160060368

Largo A. Moro, 1 - Modena

Elaborato

TIPOLOGIA "N" - LOTTO N. 28

Tav. 16/B

PROSPETTI, SEZIONI E PROSPETTIVA

ELABORAZIONE: geom. CREMONINI

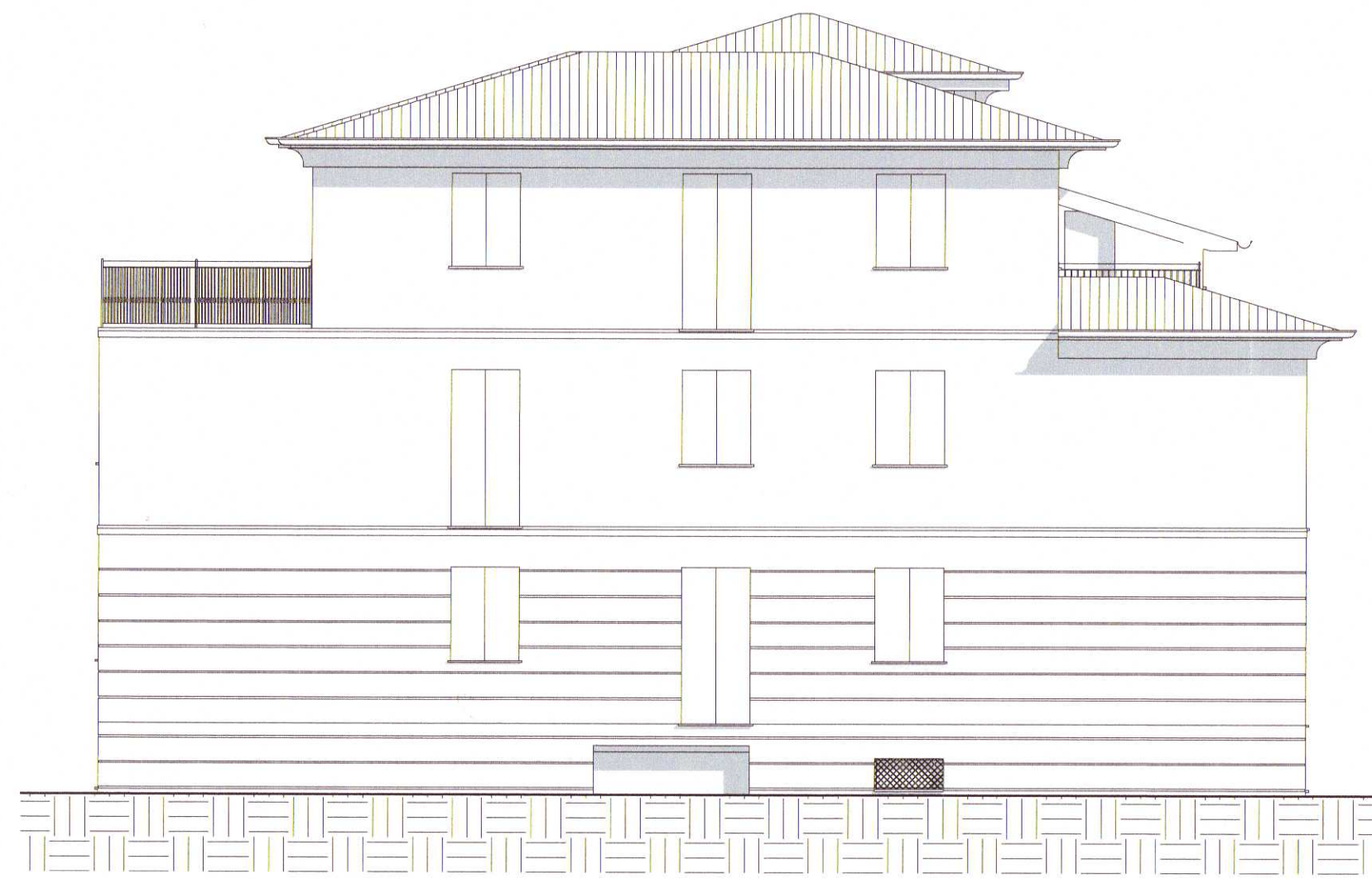

Est  
1 : 100

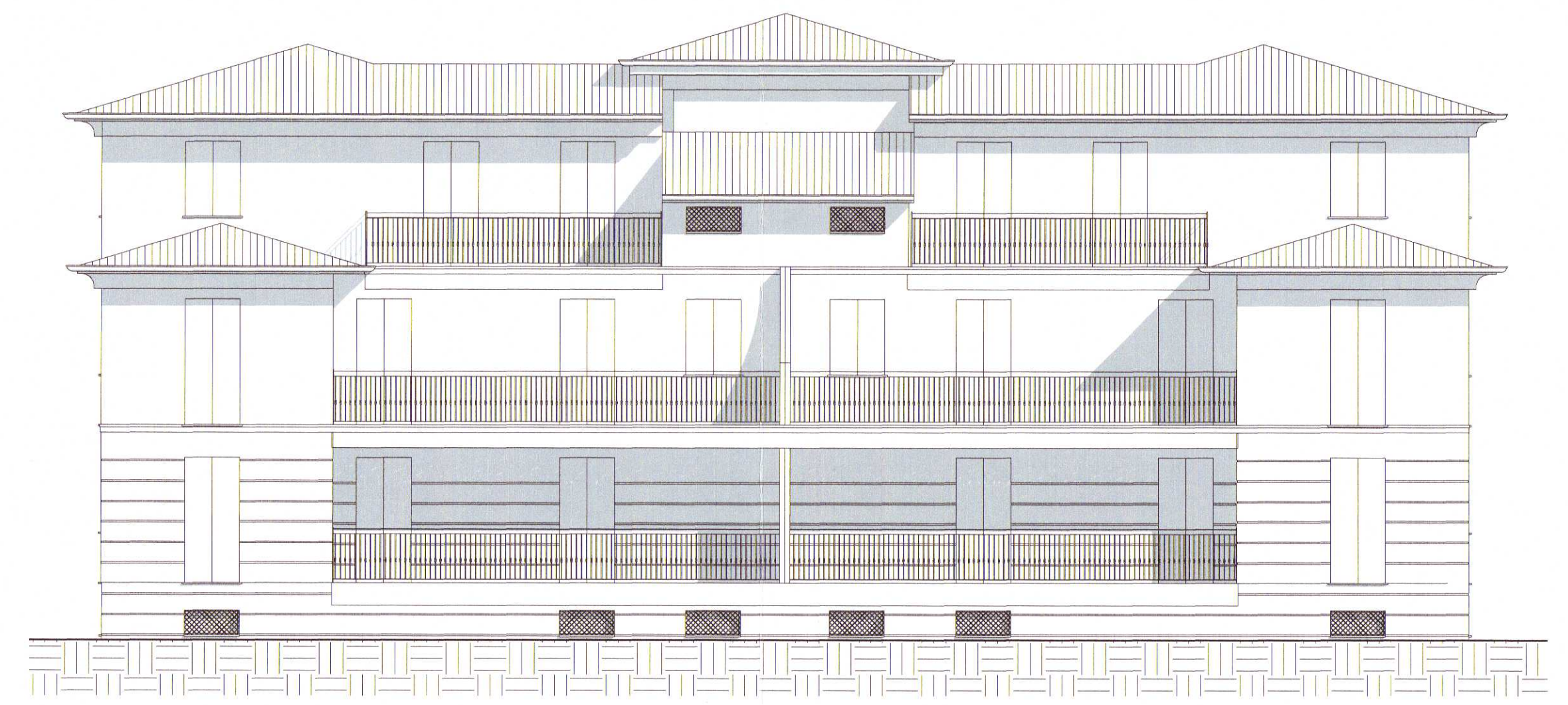

Nord  
1 : 100

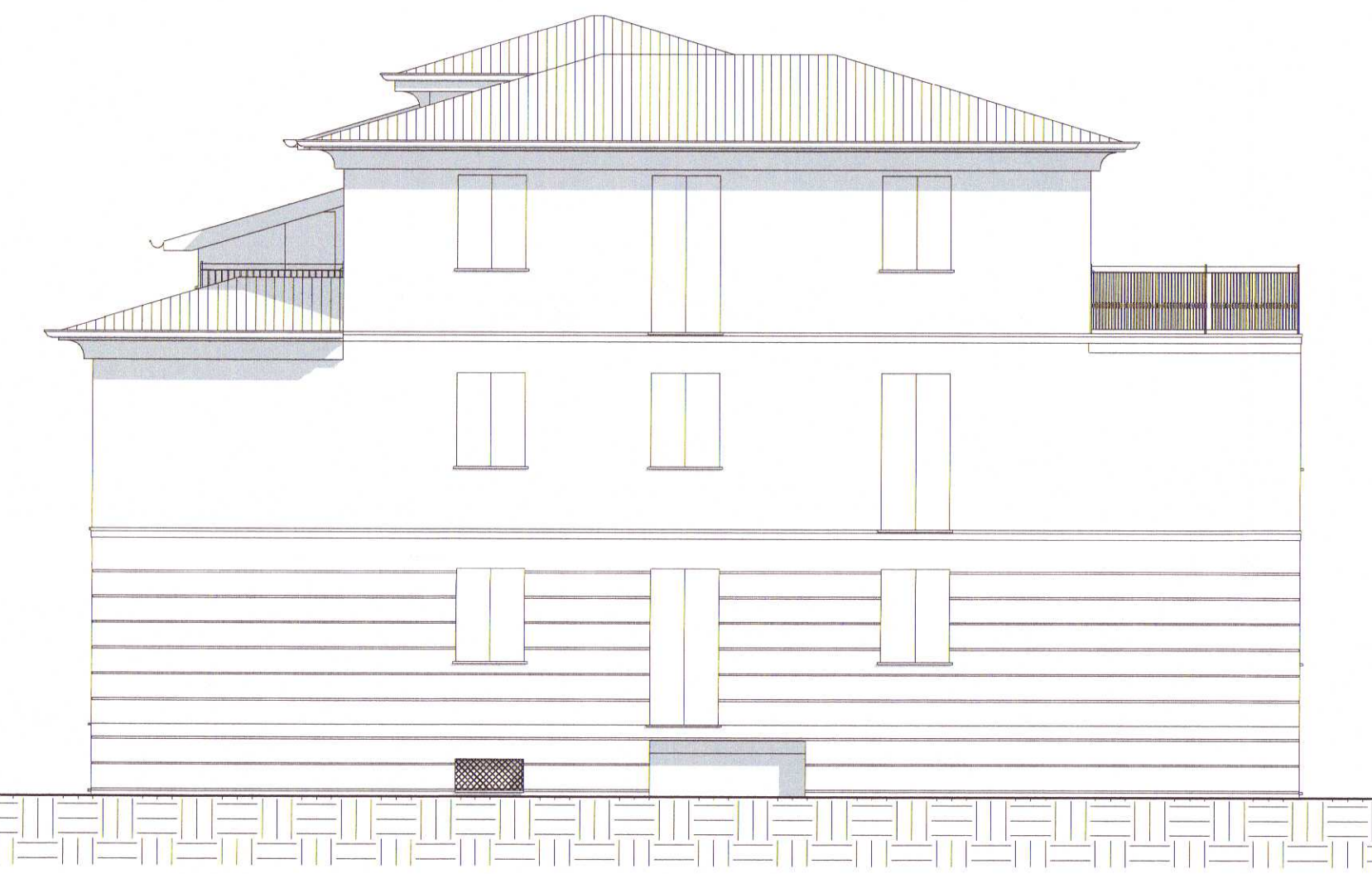

Ovest  
1 : 100



Sud  
1 : 100

Grondale in rame

Ringhiere in ferro

Porte in legno verniciato

Tegole in laterizio tipo coppo

Intonaco o faccia vista sagramata

Scuri in legno verniciato

Intonaco fucato



{3D}

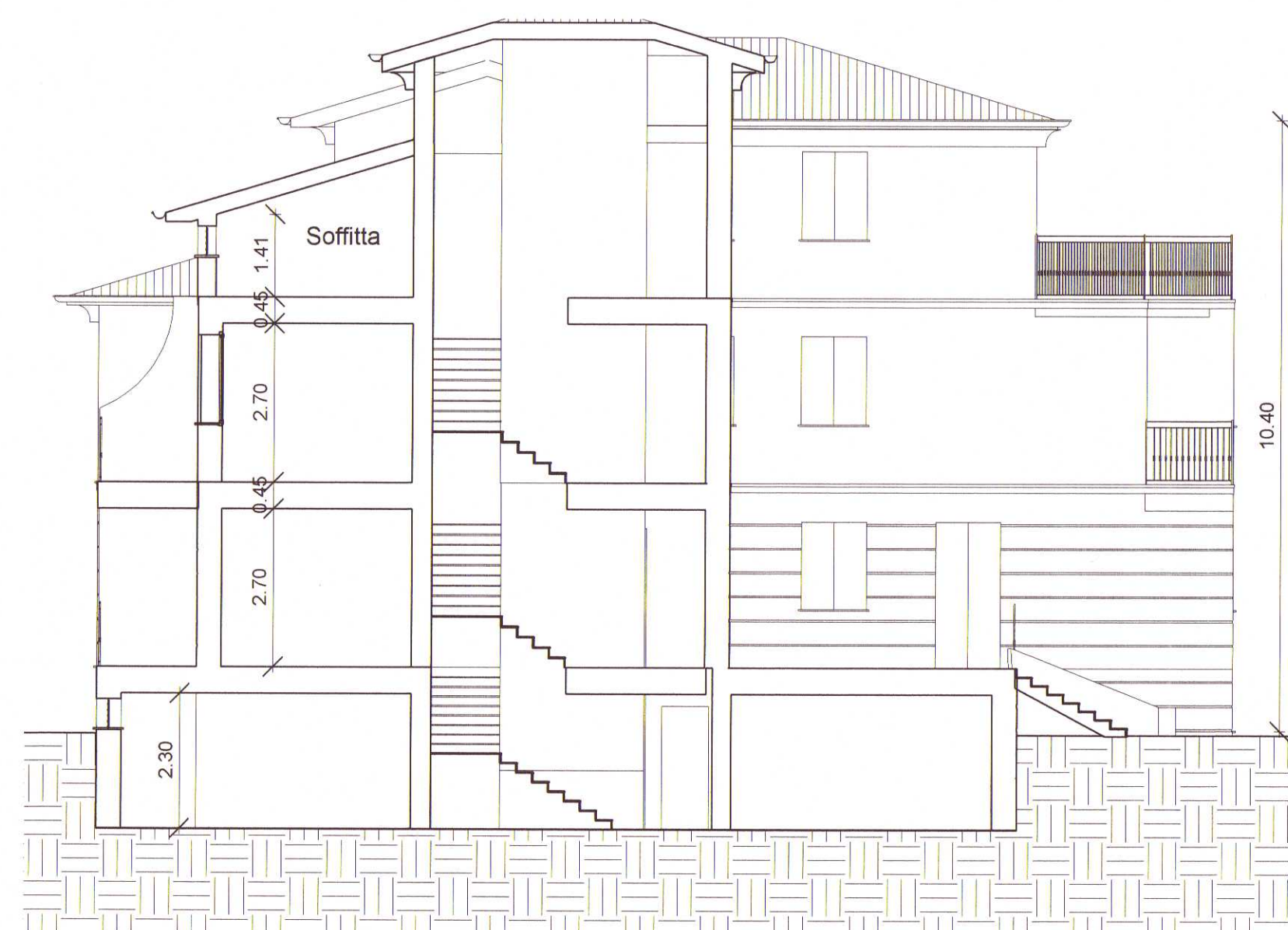

Sezione 3  
1 : 100



Sezione 4  
1 : 100