

# COMUNE DI NONANTOLA

PROT. A2566  
24.6.10.2009

PIANO PARTICOLAREGGIATO DI INIZIATIVA PRIVATA BIBBIANA

Coordinatore del Piano  
Particolareggiato

geom. MAURIZIO  
CREMONINI

STUDIO  
CREMONINI

Via R. Grieco, 63 Nonantola (MO)  
e-mail: mcremonini@alice.it

Progettista

Esaminato dalla Commissione  
per la qualità architettonica e il Paesaggio  
del Comune di Nonantola - MO - (art. 3 L.R. 31/2002)

nella seduta del 24/06/09  
con parere FAVOREVOLE

Un Commissario  
Fabio Sala  
geom. MAURIZIO CREMONINI

STUDIO  
CREMONINI

Via R. Grieco, 63 Nonantola (MO)  
e-mail: mcremonini@alice.it

Elaborazione grafica

geom. MAURIZIO CREMONINI

STUDIO  
CREMONINI

Via R. Grieco, 63 Nonantola (MO)  
e-mail: mcremonini@alice.it

Proprietà

BIBBIANA s.r.l.  
Largo Aldo Moro, 1  
41100 MODENA  
C.F. e P. IVA 03160060368

Largo A. Moro, 1 - Modena

Elaborato

TIPOLOGIA "N" - LOTTO N. 28

Tav. 16/A

PIANTE

ELABORAZIONE geom. CINZIA PICCINI

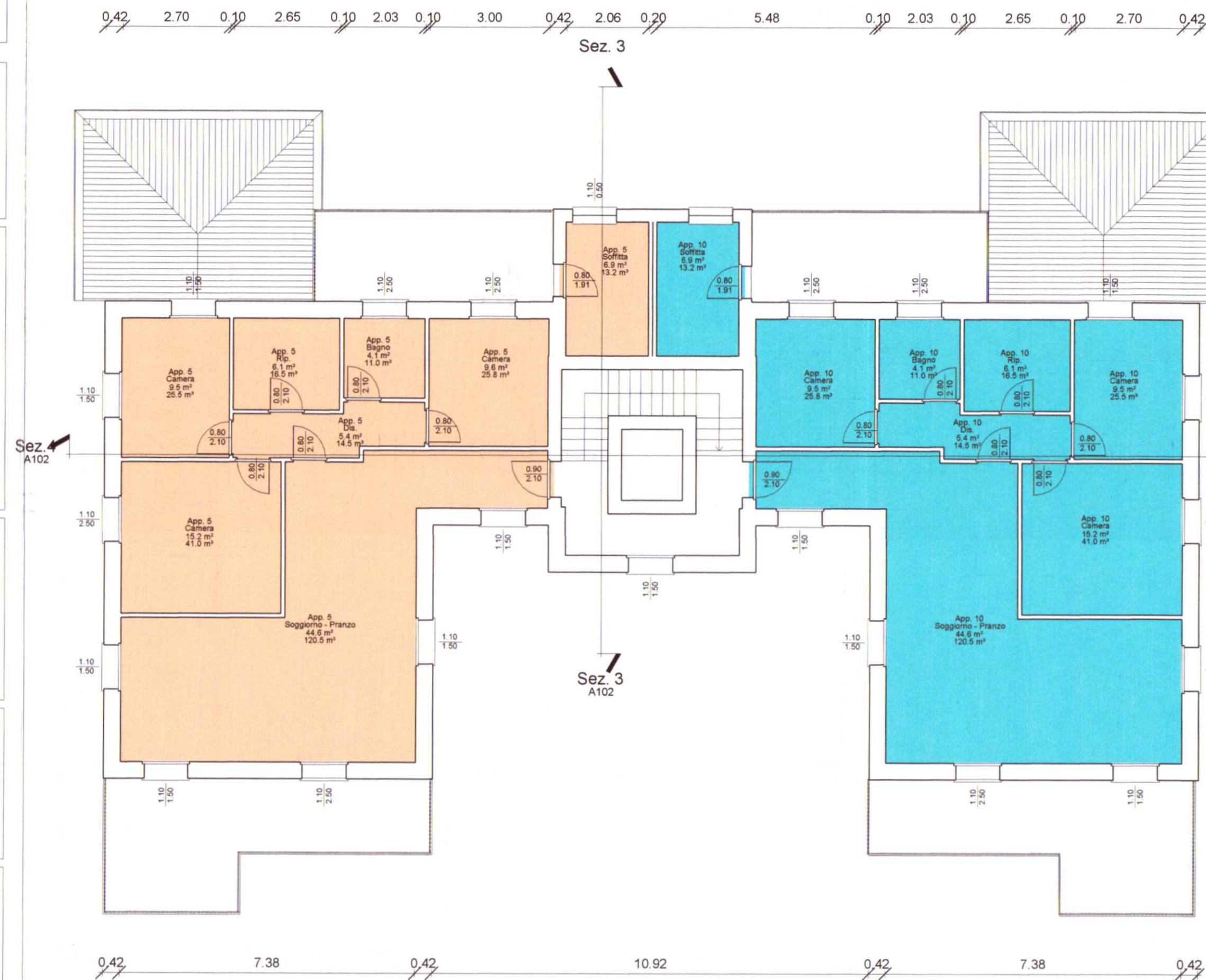

4 - Piano Secondo  
1 : 100

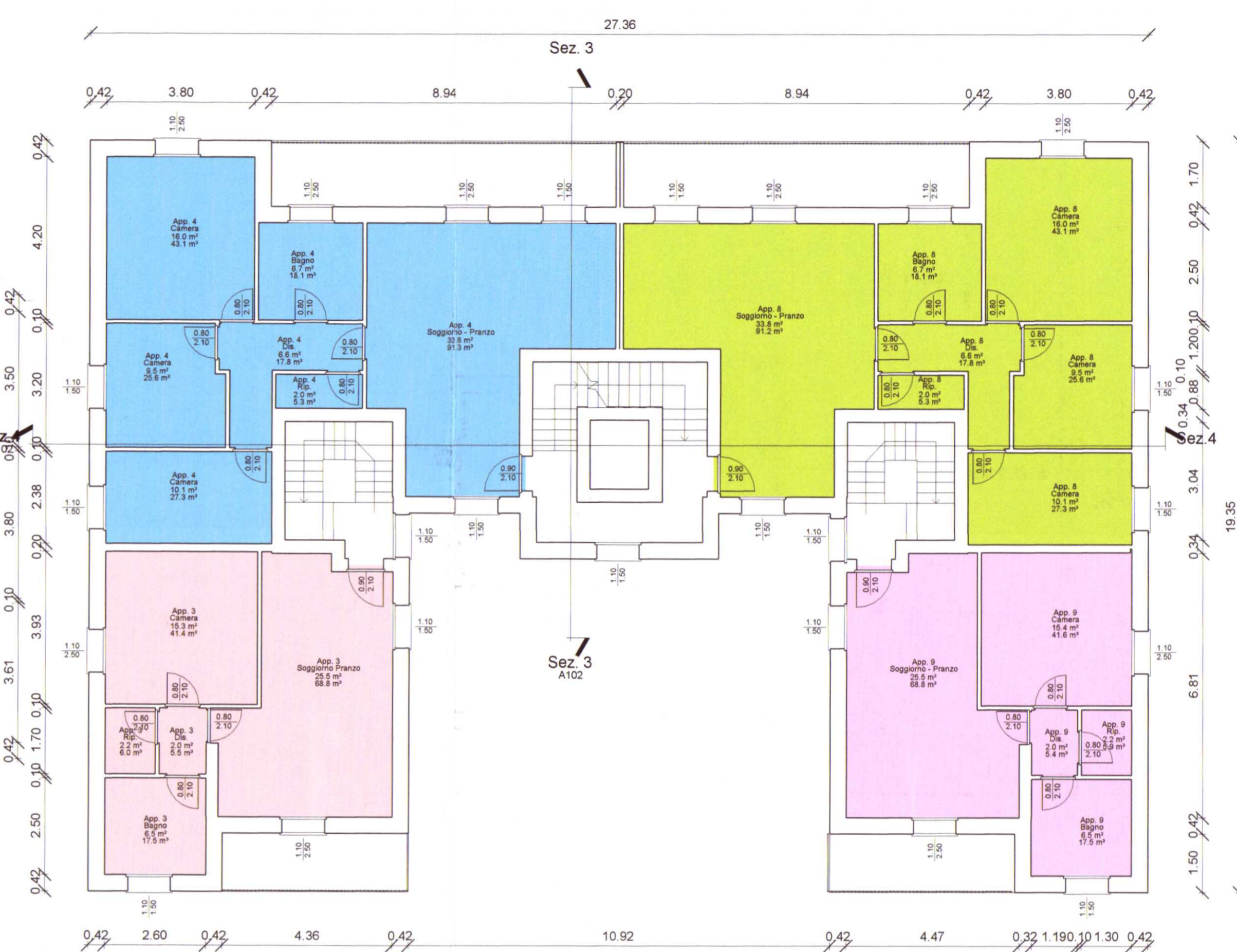

3 - Piano Primo  
1 : 100

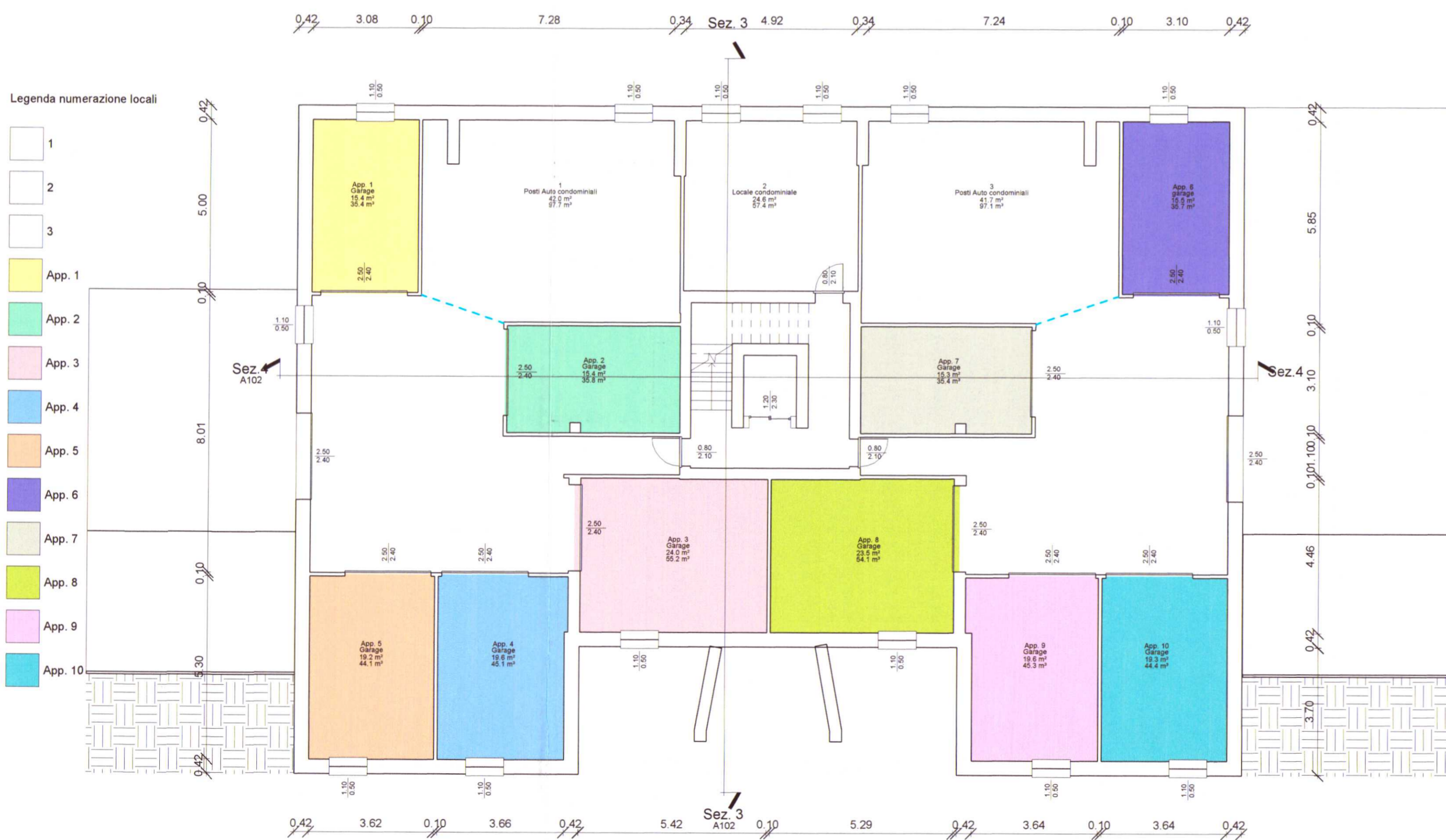

0 - Piano Seminterrato  
1 : 100

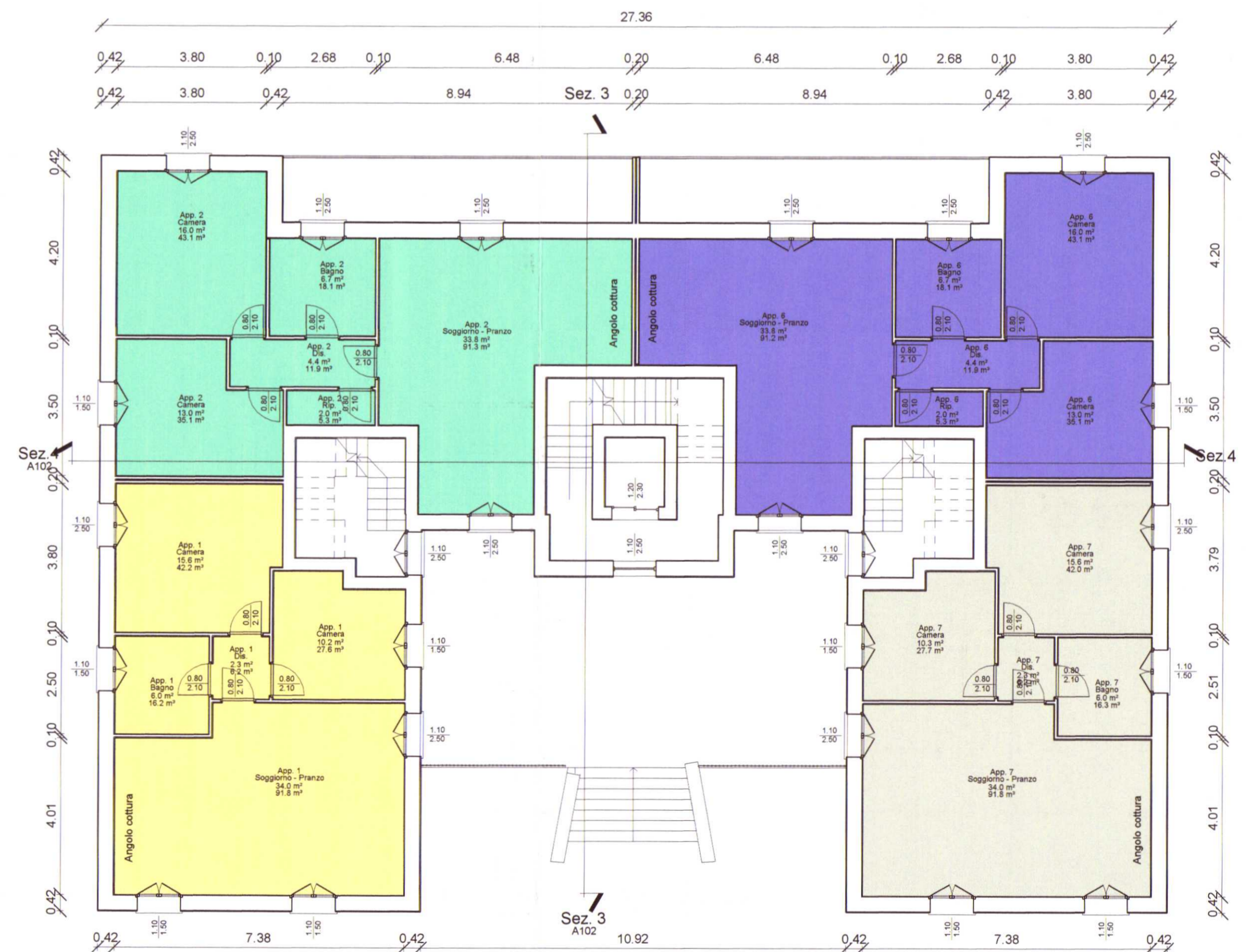

2 - Piano Rialzato  
1 : 100