COMUNE DI NONANTOLA
PROVINCIA DI MODENA

CLASSIFICAZIONE ACUSTICA DEL TERRITORIO COMUNALE

Assegnazione classi acustiche

Responsabile: Dott. Carlo Odorici
Collaborazione: Dott. Michela Malagoli

ELABORAZIONE ottobre 2009	Via Canaletto Centro n° 476/A Modena tel 059/454000 fax 059/450207 mail: info@praxisambiente.it Web: www.praxisambiente.it	TAV. 1
REVISIONE giugno 2010		SCALA 1:10.000

LEGENDA

ATTUATA
- CLASSE 1
- CLASSE 2
- CLASSE 3
- CLASSE 4
- CLASSE 5

IN PROGETTO
- CLASSE 1
- CLASSE 2
- CLASSE 3
- CLASSE 4
- CLASSE 5
- Aree per le quali la classe dello stato di progetto è la stessa dello stato di fatto
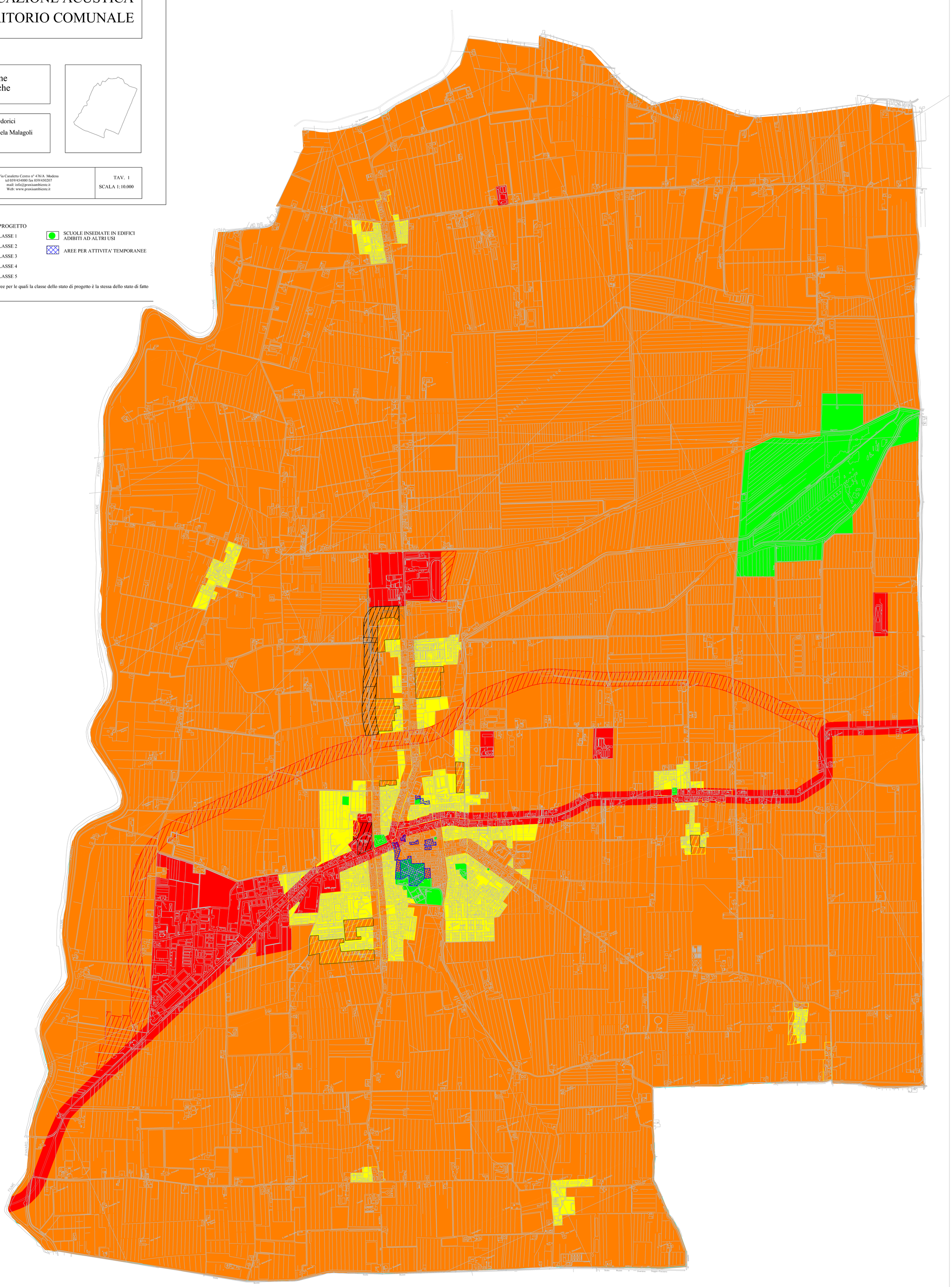
- SCUOLE INSEDIATE IN EDIFICI ADIBITI AD ALTRI USI
- AREE PER ATTIVITA' TEMPORANEE