

Assi•Cura: assistenza e cura familiare

*Dedicato a chi ha bisogno di assistenza permanente o solo per un
breve periodo*

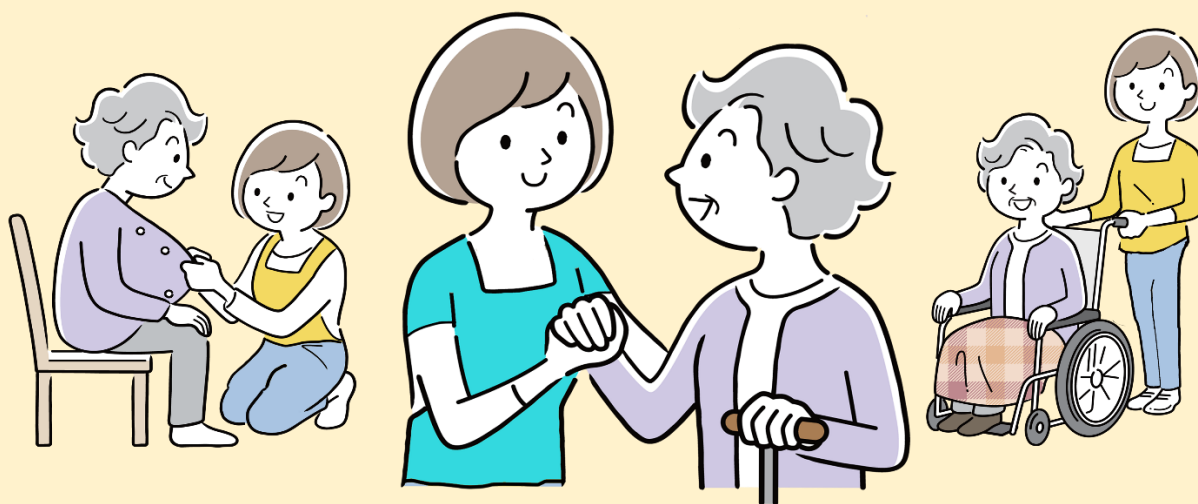

Lo sportello **Assi•Cura** è aperto su APPUNTAMENTO ogni 1° e 3° lunedì del mese, dalle ore 11:00 alle ore 16:00

Indirizzo: presso il *Centro per le Famiglie* in via Nenni 7 – Parco Ca' Ranuzza, Castelfranco Emilia (MO)
Tel. 348 5294578, segreteria@centrofamiglieunionedelsorbara.it

Contatti Assi•Cura: telefonare al 335 7747660, dalle ore 9:00 alle 13:00 dal lunedì al venerdì
centralino 059 8831511, assi-cura@aliantecoopsociale.it

Le famiglie possono recarsi anche presso l'ufficio della
Cooperativa Sociale Aliante in via San Faustino 155/T,
Modena:

- dal lunedì al venerdì dalle ore 8:30 alle ore 13:00
- al mercoledì dalle ore 8:30 alle ore 17:00

Ai residenti dell'Unione del Sorbara sarà garantita la **ricerca e selezione gratuita dell'assistente familiare, dopo un'accurata valutazione dei bisogni**