

Deliberazione C.C. n.20 del 10/04/2003

P.R.G.

COMUNE DI NONANTOLA

VARIANTE SPECIFICA AL PIANO REGOLATORE GENERALE (art. 41 , L.R. 20/2000)

PROVINCIA DI MODENA
Elaborati originali approvati con
delibera di Giunta Provinciale
N. 294 del 8/06/04 Prot. 79828



IL DIRETTORE D'AREA
PROGRAMMAZIONE E PIANIFICAZIONE TERRITORIALE
(dott. Egidio Nora)



elab. 8

LITECNICA PROGETTO:

PROGETTISTI:
Dott. Arch. F. Alagna - responsabile

Collaboratori
Dott. Renzo Pavignani
Dott. Ing. Cristina Zoboli

Geologia
intergeo - Dott. Rino Guadagnini

Elaborazioni Cartografiche - GIS
Sandra Zoboli

Elaborato:

IL PROGETTO - BENI CULTURALI

opera	arg.	doc. e prog.	rev.	fase
V	S	N	O	R T O 1
				1
				A

scala: 1/	note:			
file name: vsnort011a.mxd	cartella:			prot:3546
5				
4				
3				
2				
1	revisione			
0	emissione	14/03/03	Sandra Zoboli	Renzo Pavignani
		03/02/03	Sandra Zoboli	Renzo Pavignani
				Fatima Alagna
rev	descrizione			

COMUNE DI NONANTOLA - MO

VARIANTE GENERALE AL P.R.G.

CENSIMENTO BENI CULTURALI ESISTENTI NEL TERRITORIO EXTRAURBANO.

1	Scheda N°	66	PARTE PRIMA
2	Località	NONANTOLA - Santa Filomena	
3	Ubicazione		
4	Identificazione catastale		
5	Identificazione C.T.R.		
6	Proprietà		
7	Epoca di costruzione		
8	Tipologia		
9	Stato di conservazione		
10	Classificazione intervento e ambito di tutela		

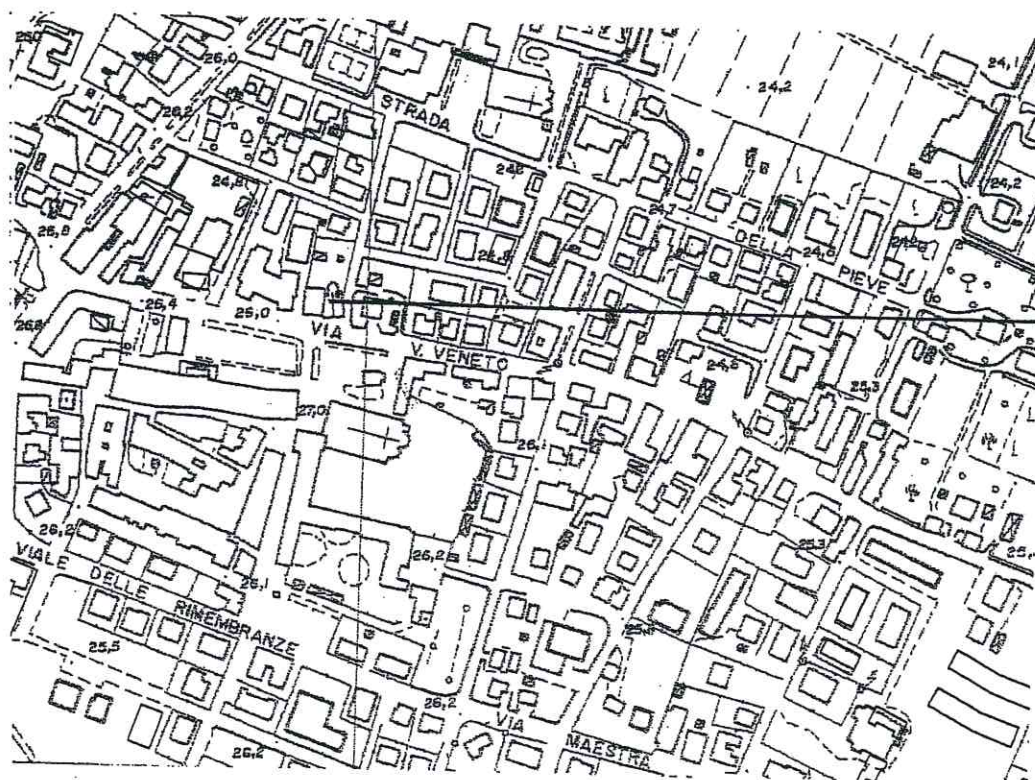

CENSIMENTO BENI CULTURALI ESISTENTI NEL TERRITORIO EXTRAURBANO.

Scheda N° 66

PARTE SECONDA

11 Mappa catastale e documentazione fotografica

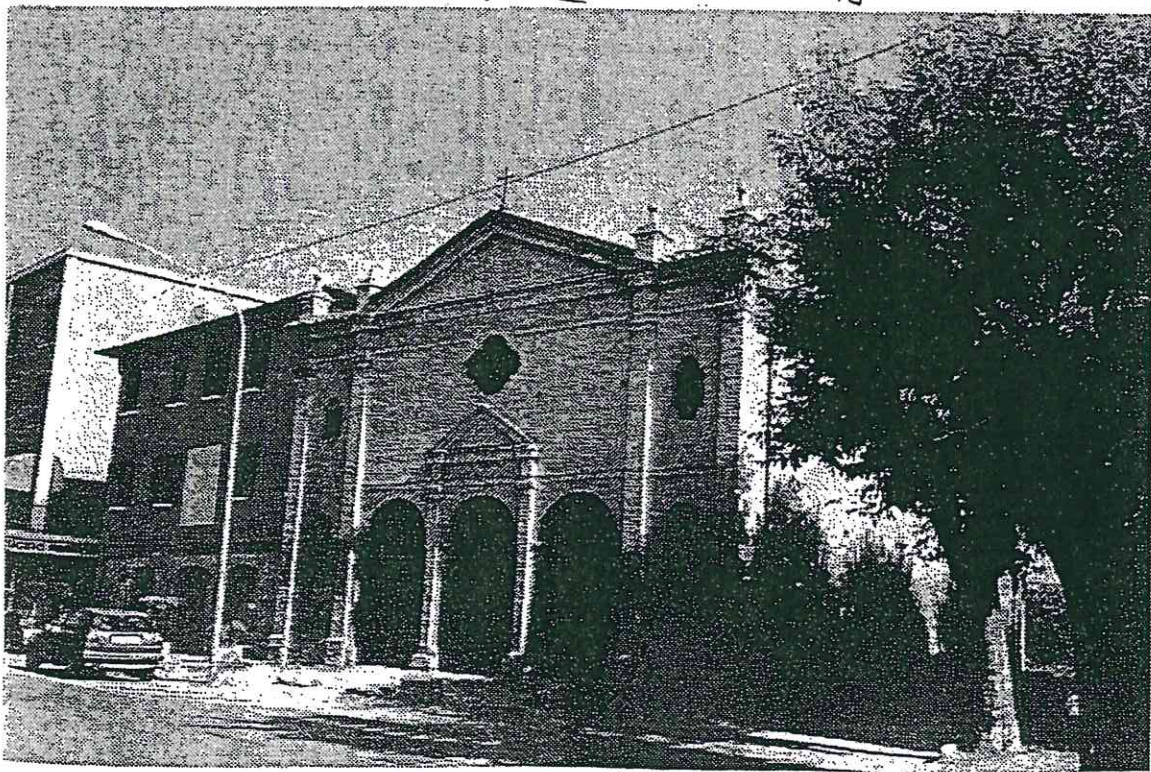
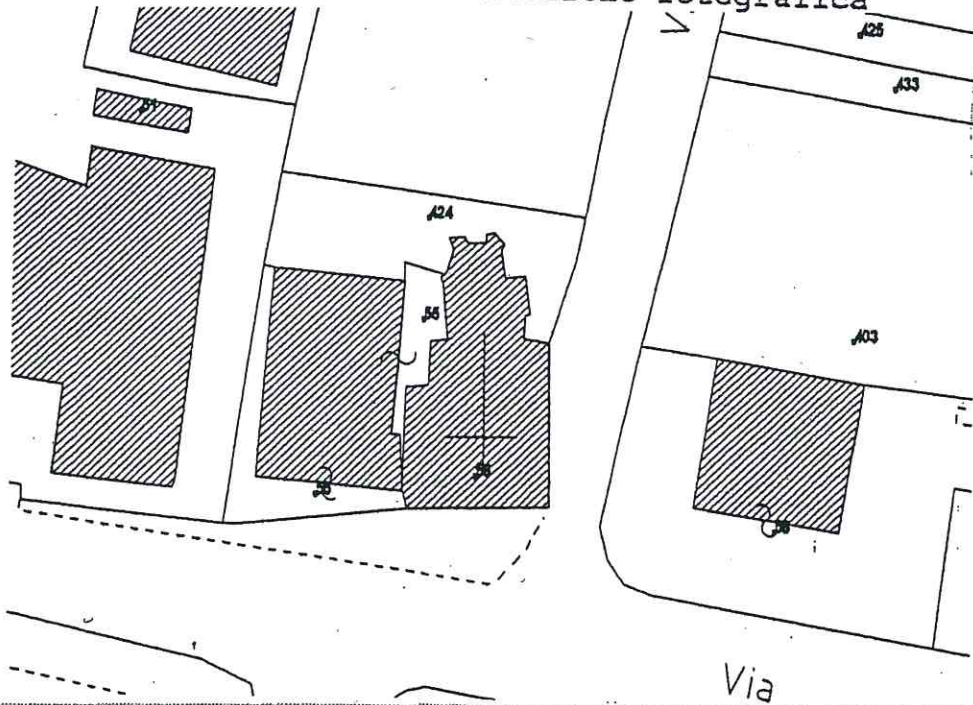

COMUNE DI NONANTOLA - MO

VARIANTE GENERALE AL P.R.G.

CENSIMENTO BENI CULTURALI ESISTENTI NEL TERRITORIO EXTRAURBANO.

1	Scheda N°	67	PARTE PRIMA
2	Località	NONANTOLA - Pieve di San Michele	
3	Ubicazione		
4	Identificazione catastale		
5	Identificazione C.T.R.		
6	Proprietà		
7	Epoca di costruzione		
8	Tipologia		
9	Stato di conservazione		
10	Classificazione intervento e ambito di tutela		

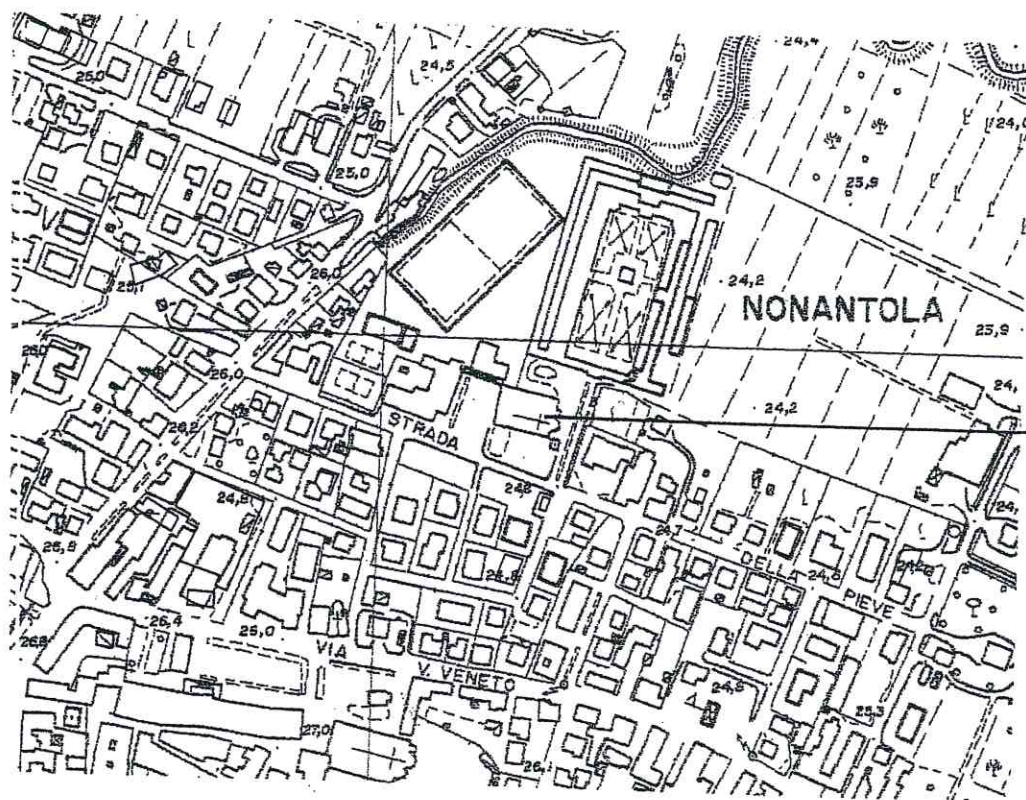

CENSIMENTO BENI CULTURALI ESISTENTI NEL TERRITORIO EXTRAURBANO.

Scheda N° 67

PARTE SECONDA

11 Mappa catastale e documentazione fotografica

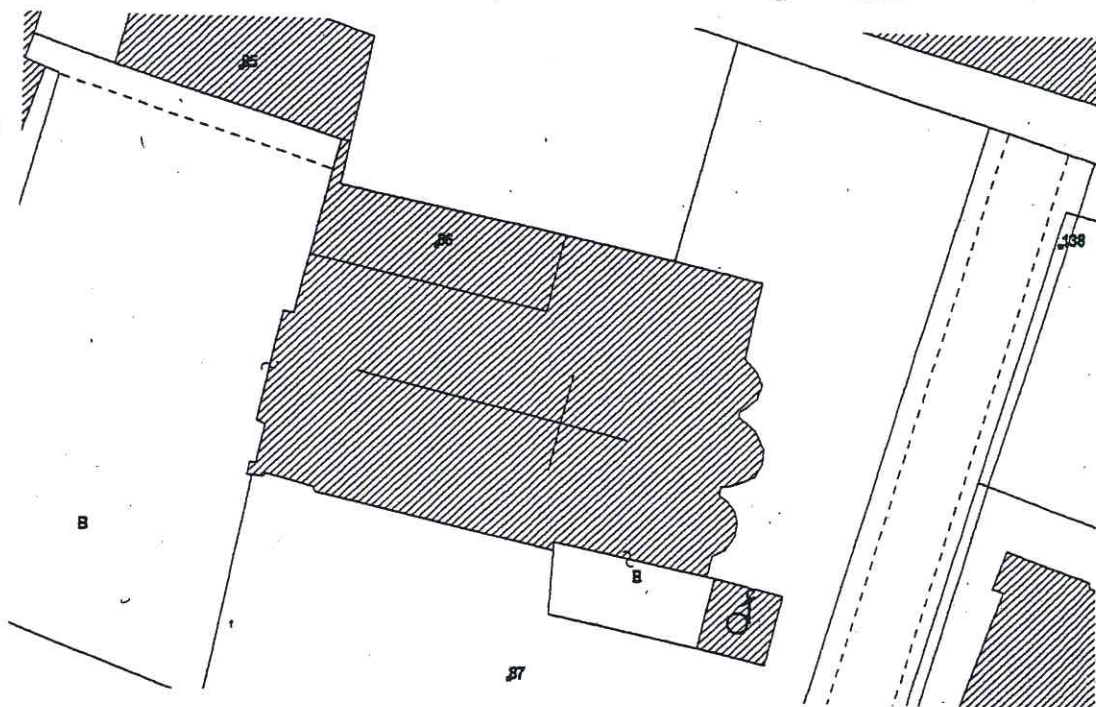

COMUNE DI NONANTOLA - MO

VARIANTE GENERALE AL P.R.G.

CENSIMENTO BENI CULTURALI ESISTENTI NEL TERRITORIO EXTRAURBANO.

1	Scheda N°	68	PARTE PRIMA
2	Località	NONANTOLA - Chiesa di Rubbiara	
3	Ubicazione		
4	Identificazione catastale		
5	Identificazione C.T.R.		
6	Proprietà		
7	Epoca di costruzione		
8	Tipologia		
9	Stato di conservazione		
10	Classificazione intervento e ambito di tutela		

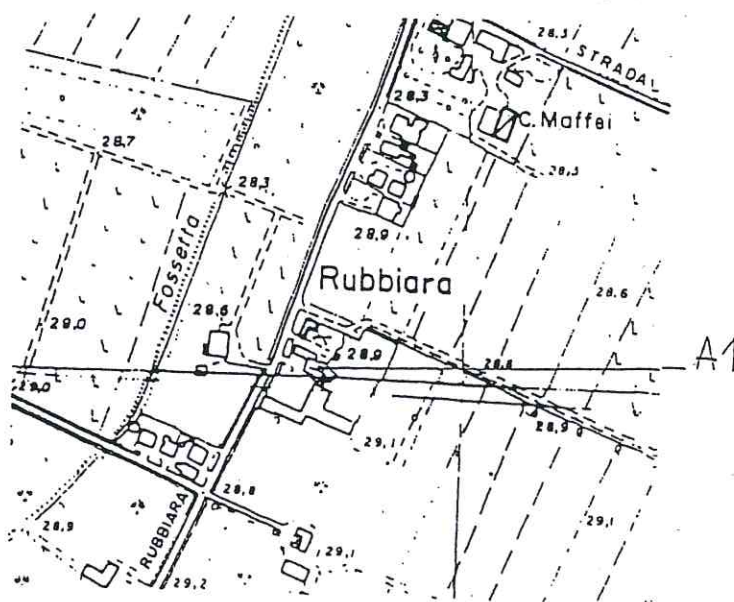

CENSIMENTO BENI CULTURALI ESISTENTI NEL TERRITORIO EXTRAURBANO.

Scheda N°

PARTE SECONDA

11 Mappa catastale e documentazione fotografica

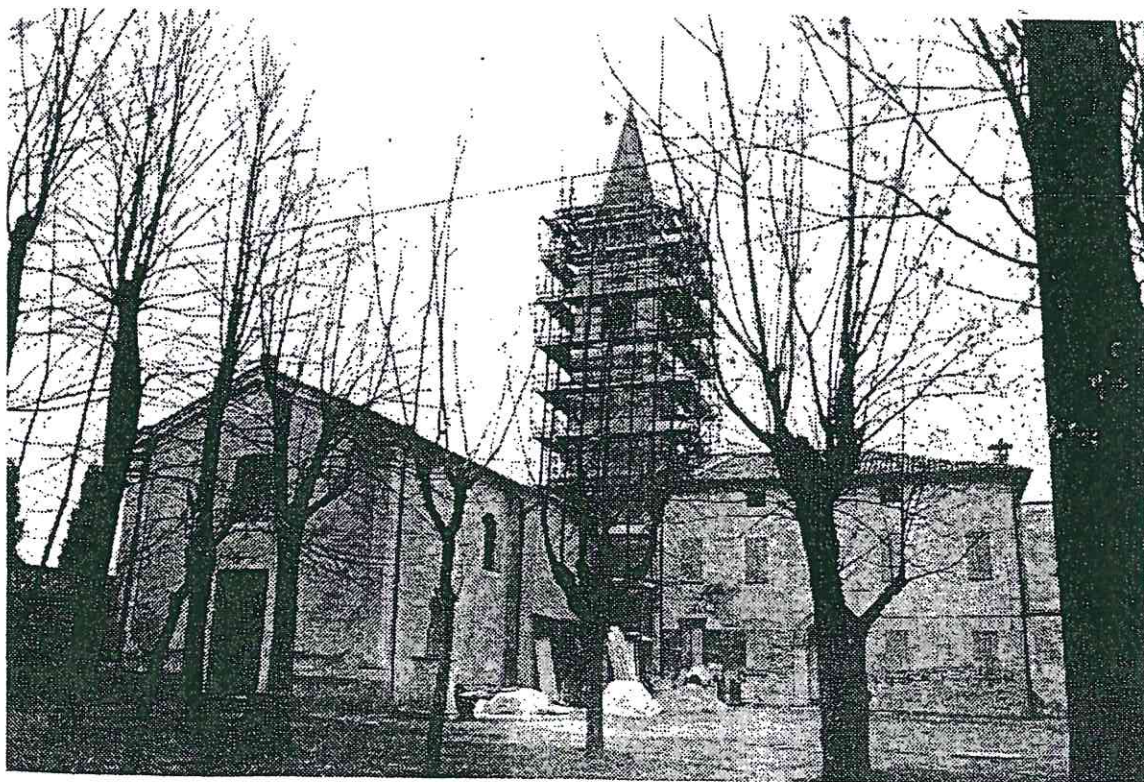
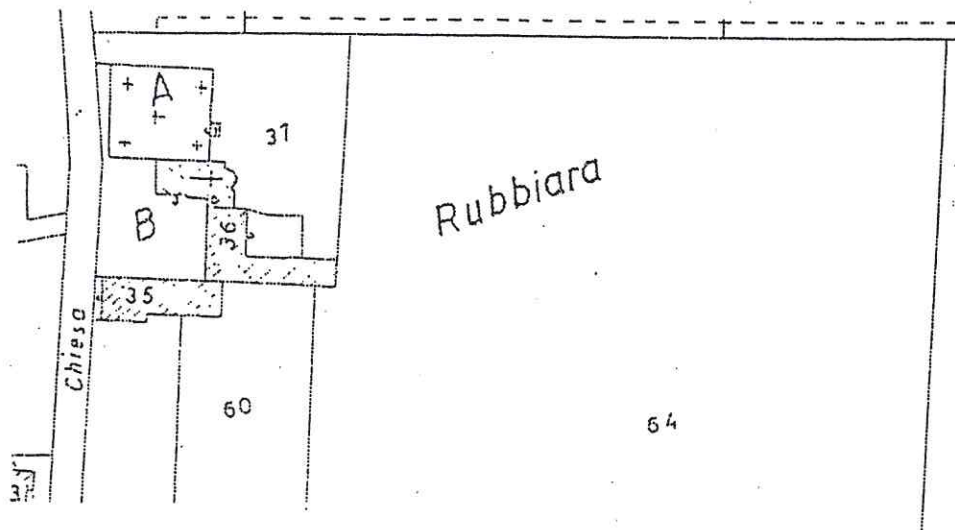

COMUNE DI NONANTOLA - MO

VARIANTE GENERALE AL P.R.G.

CENSIMENTO BENI CULTURALI ESISTENTI NEL TERRITORIO EXTRAURBANO.

1	Scheda N°	69	PARTE PRIMA
2	Località	NONANTOLA - Capoluogo	
3	Ubicazione	Strada Mavora	
4	Identificazione catastale	Fg.55 mapp.28/29/30/31/31	
5	Identificazione C.T.R.		
6	Proprieta'	privata	
7	Epoca di costruzione	1898 (mapp.28/29/30/31/32)	
8	Tipologia	villa padronale e servizi(mapp.28/29/30/31/32)	
9	Stato di conservazione	mediocre in degrado (mapp. tutti)	
10	Classificazione intervento e ambito di tutela	1	

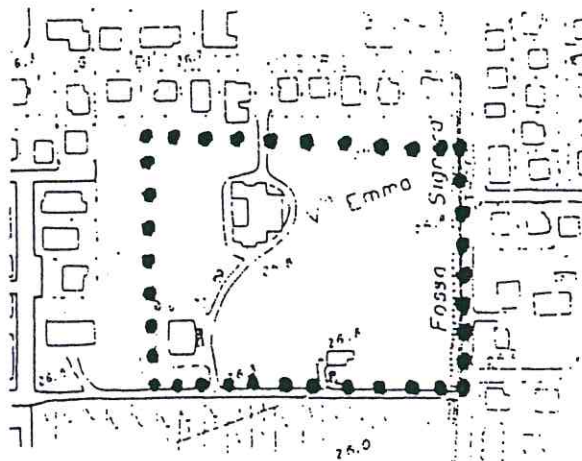

CENSIMENTO BENI CULTURALI ESISTENTI NEL TERRITORIO EXTRAURBANO.

Scheda N°

PARTE SECONDA

11 Mappa catastale e documentazione fotografica

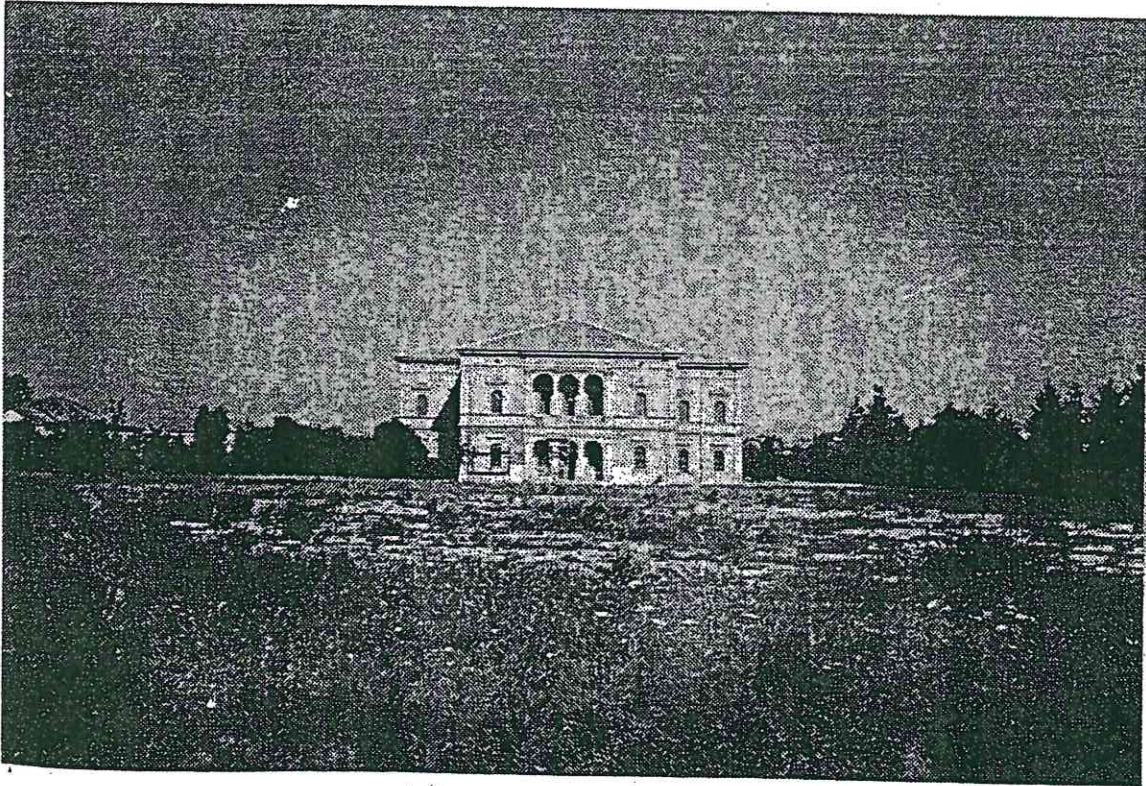
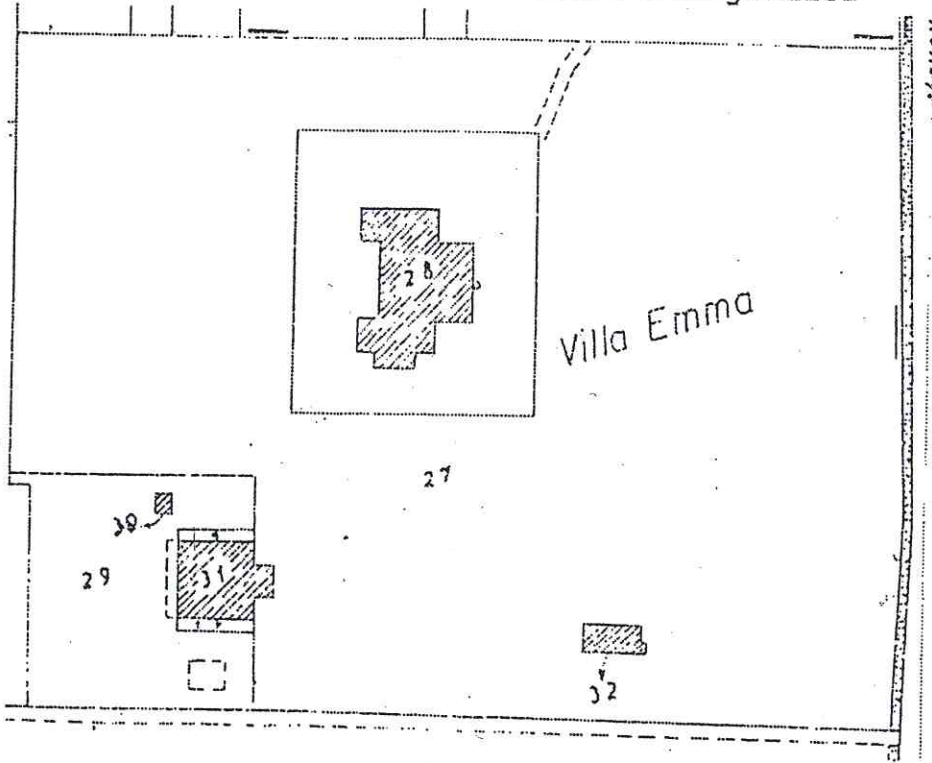

COMUNE DI NONANTOLA - MO

VARIANTE GENERALE AL P.R.G.

CENSIMENTO BENI CULTURALI ESISTENTI NEL TERRITORIO EXTRAURBANO.

1	Scheda N°	70	PARTE PRIMA
2	Località	NONANTOLA - Cantina Sociale	
3	Ubicazione	Strada Statale n° 255	
4	Identificazione catastale		
5	Identificazione C.T.R.		
6	Proprietà		
7	Epoca di costruzione		
8	Tipologia		
9	Stato di conservazione		
10	Classificazione intervento e ambito di tutela		

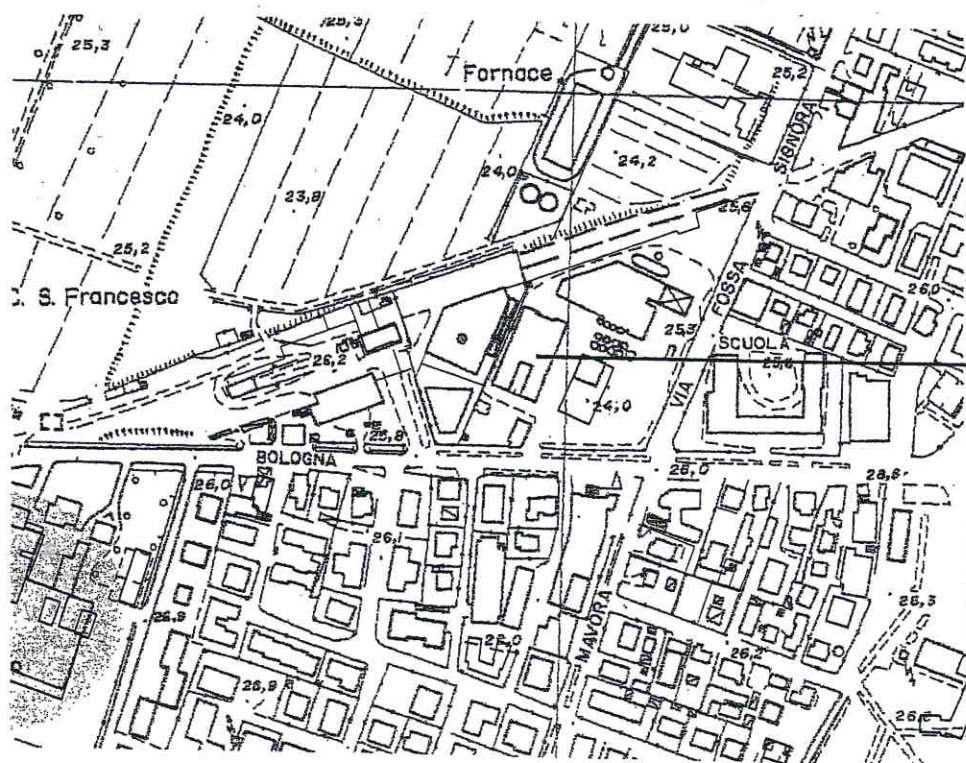

CENSIMENTO BENI CULTURALI ESISTENTI NEL TERRITORIO EXTRAUREANO.

Scheda N°

PARTE SECONDA

11 Mappa catastale e documentazione fotografica

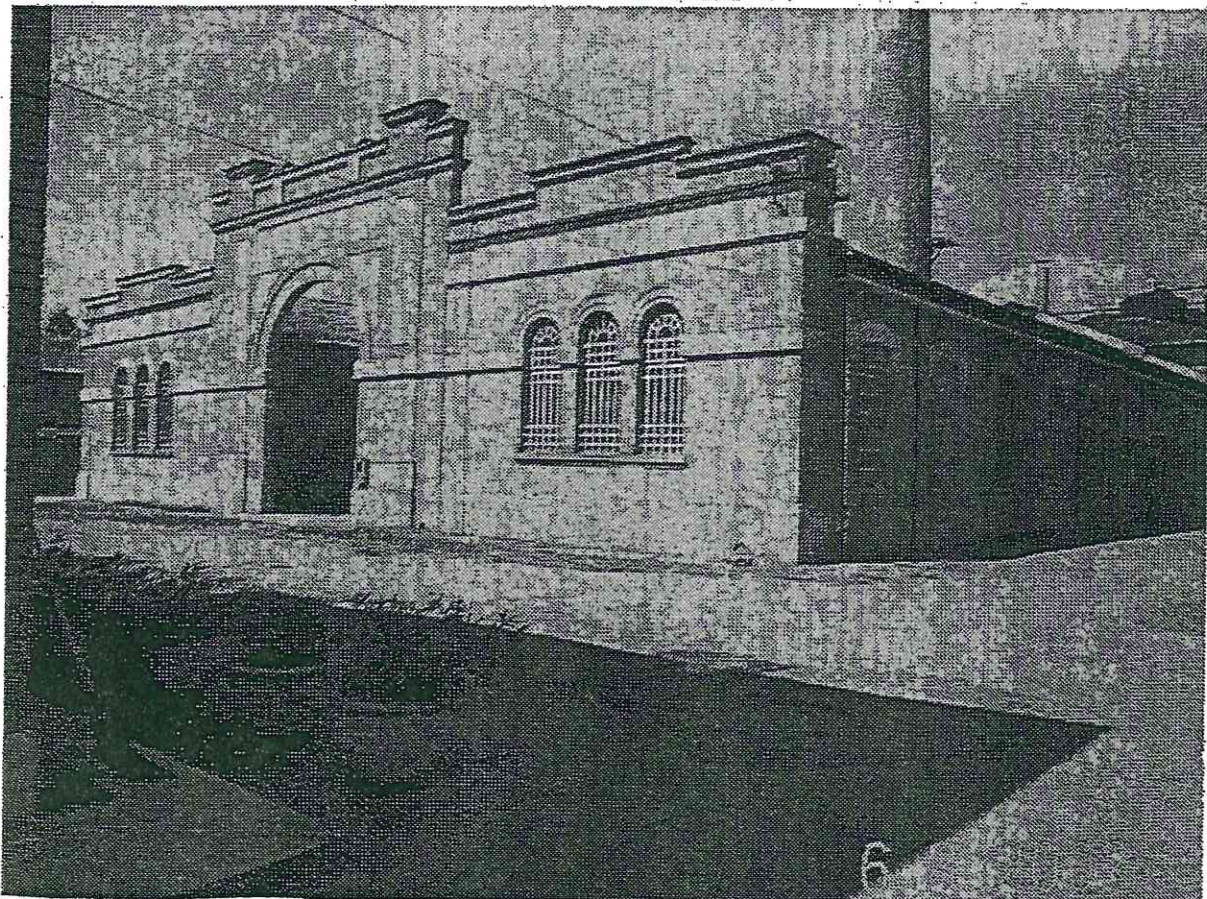
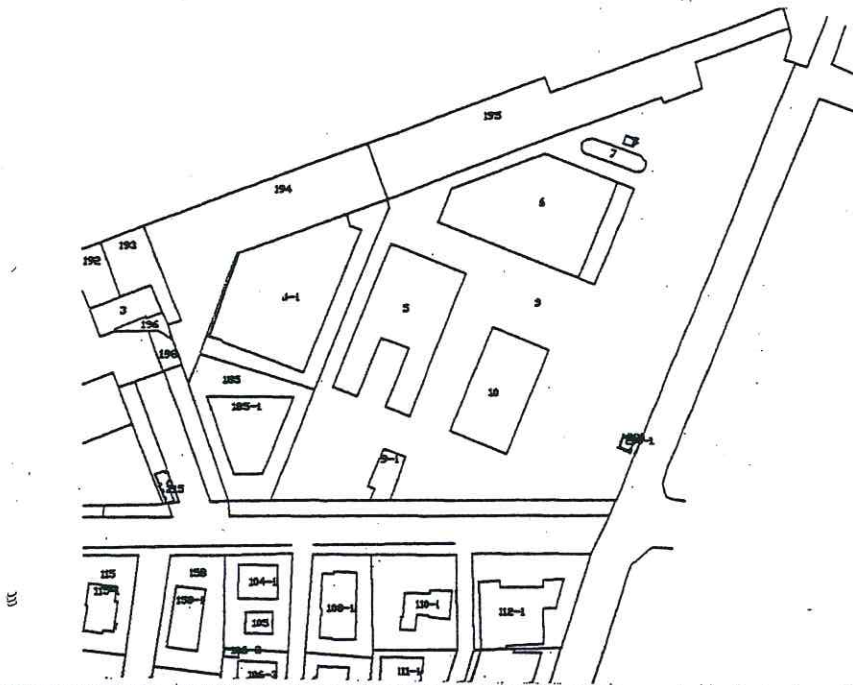

COMUNE DI NONANTOLA - MO

VARIANTE GENERALE AL P.R.G.

CENSIMENTO BENI CULTURALI ESISTENTI NEL TERRITORIO EXTRAURBANO.

1	Scheda N°	71	PARTE PRIMA
2	Località	NONANTOLA - Casa Colonica Villa Sacerdoti	
3	Ubicazione	Via Milano	
4	Identificazione catastale		
5	Identificazione C.T.R.		
6	Proprietà		
7	Epoca di costruzione		
8	Tipologia		
9	Stato di conservazione		
10	Classificazione intervento e ambito di tutela		

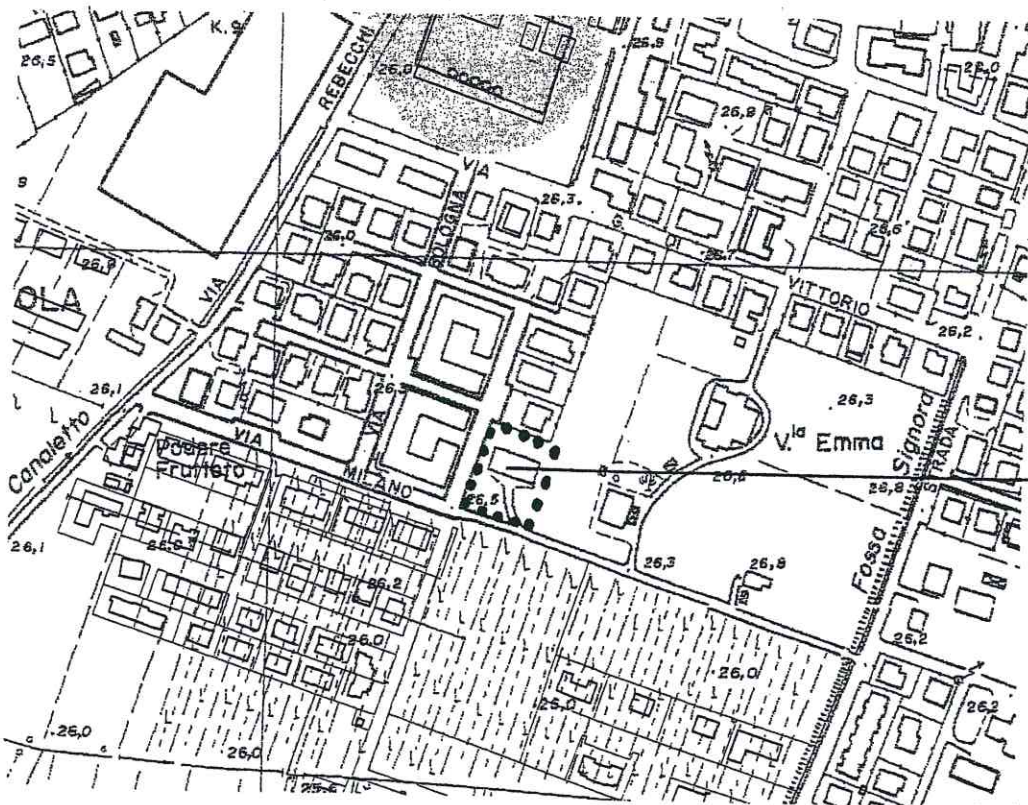

CENSIMENTO BENI CULTURALI ESISTENTI NEL TERRITORIO EXTRAURBANO.

Scheda N°

PARTE SECONDA

LI Mappa catastale e documentazione fotografica

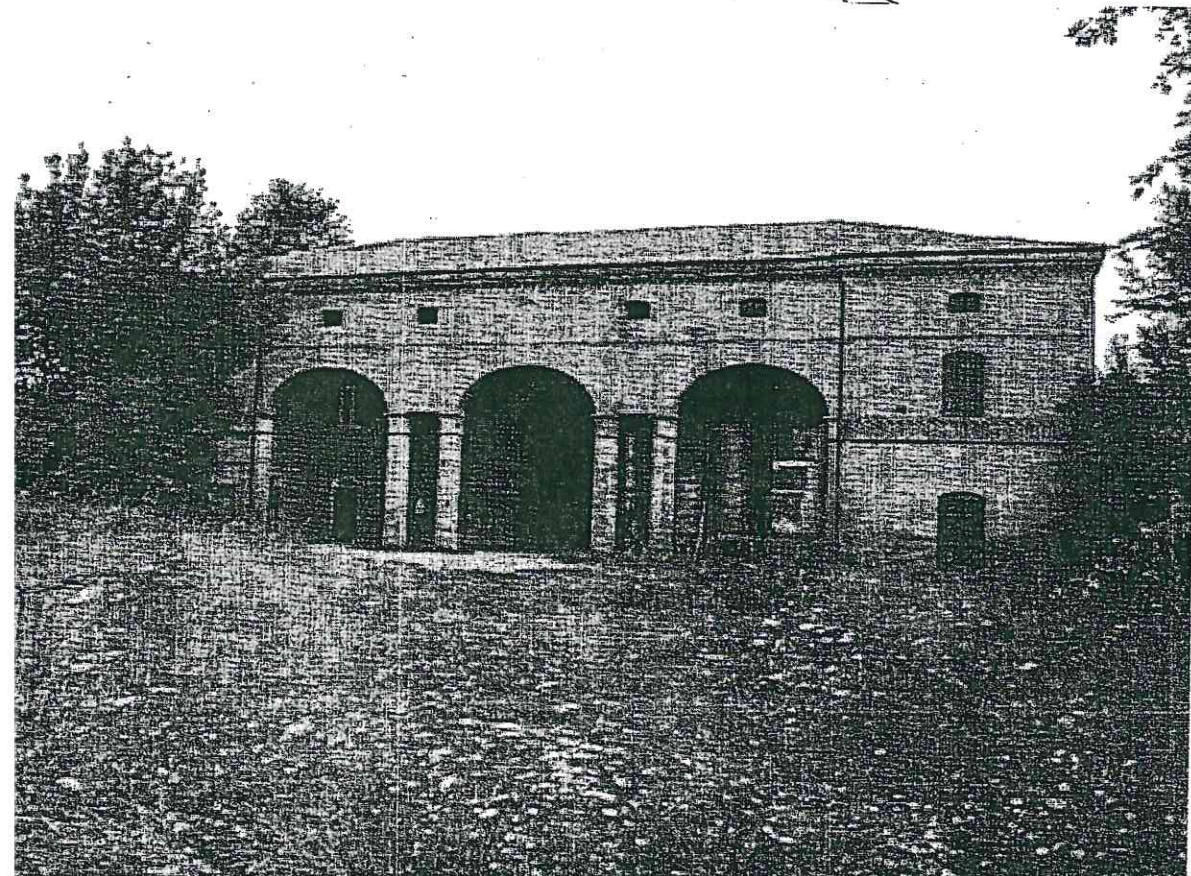
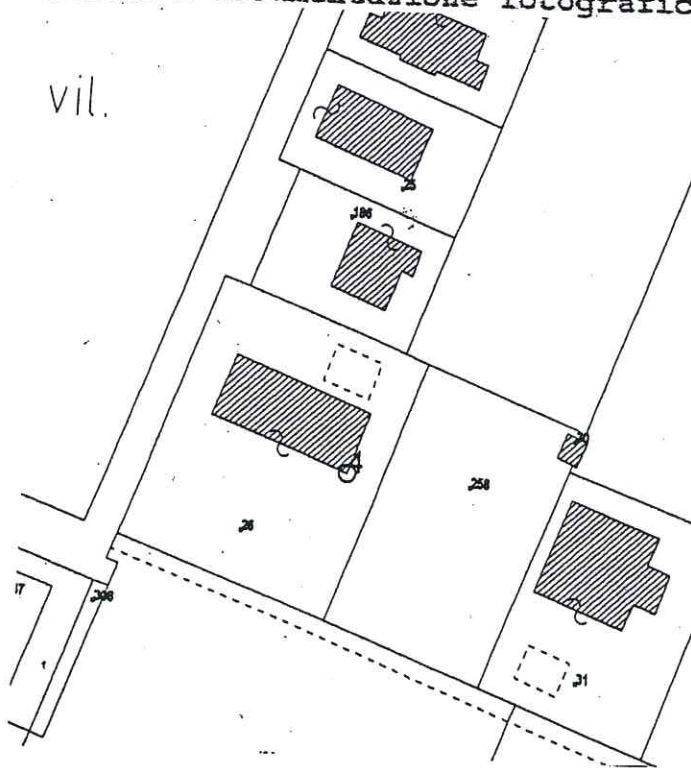

OLA
ALE

prot:3546	
a Renzo	Fatima
i Pavignani	Alagna
a Renzo	Fatima
i Pavignani	Alagna