

COMUNE DI NONANTOLA

Coordinatore del Piano Particolareggiato
geom. MAURIZIO CREMONINI

**STUDIO
CREMONINI**
Via R. Grieco, 63 Nonantola (MO)
e-mail m.cremonini@studiotecnicoCremonini.it

PIANO PARTICOLAREGGIATO DI INIZIATIVA PRIVATA BIBBIANA
PIANO DI DETTAGLIO
MODIFICA
LUGLIO 2018

riservato all'ufficio

Progettista
geom. MAURIZIO CREMONINI

**STUDIO
CREMONINI**
Via R. Grieco, 63 Nonantola (MO)
e-mail m.cremonini@studiotecnicoCremonini.it

Proprietà

BIBBIANA S.R.L.

Largo A. Moro, 1 Modena (MO)

Elaborato PROGETTO
TIPOLOGIA "C.1" LOTTI 6 E 7

Tav. 11/a

MODIFICA LUGLIO 2018

ELABORAZIONE geom. CINZIA PICCININI

VERSIONE LUGLIO 2018

LOTTO N.	TIPOLOGIA	SUP. UTILE	N° PIANI	H MASSIMA
6 e 7	C.1	370,00	3	10,50

Tabella 1
1 : 100

PARCHEGGI DI PERTINENZA		
ALLOGGI PREVISTI	PREVISTI DALLE NTA	PREVISTI IN PROGETTO
5	7,5	8

Tabella 2
1 : 100

RECINZIONI: saranno realizzate conformemente a quanto previsto dalle N.T.A. del PP. e dalle normative edilizie urbanistiche

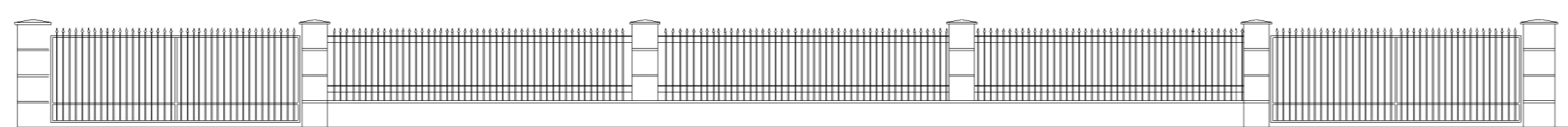

VIA ARISTOTELE

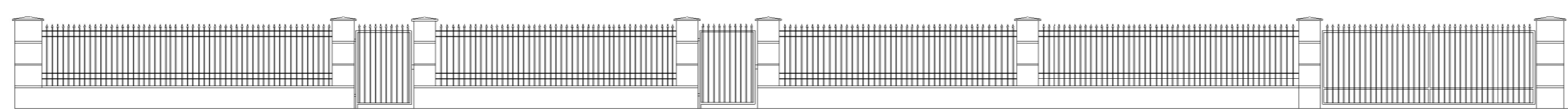

VIA SOCRATE

Recinzione
1 : 100

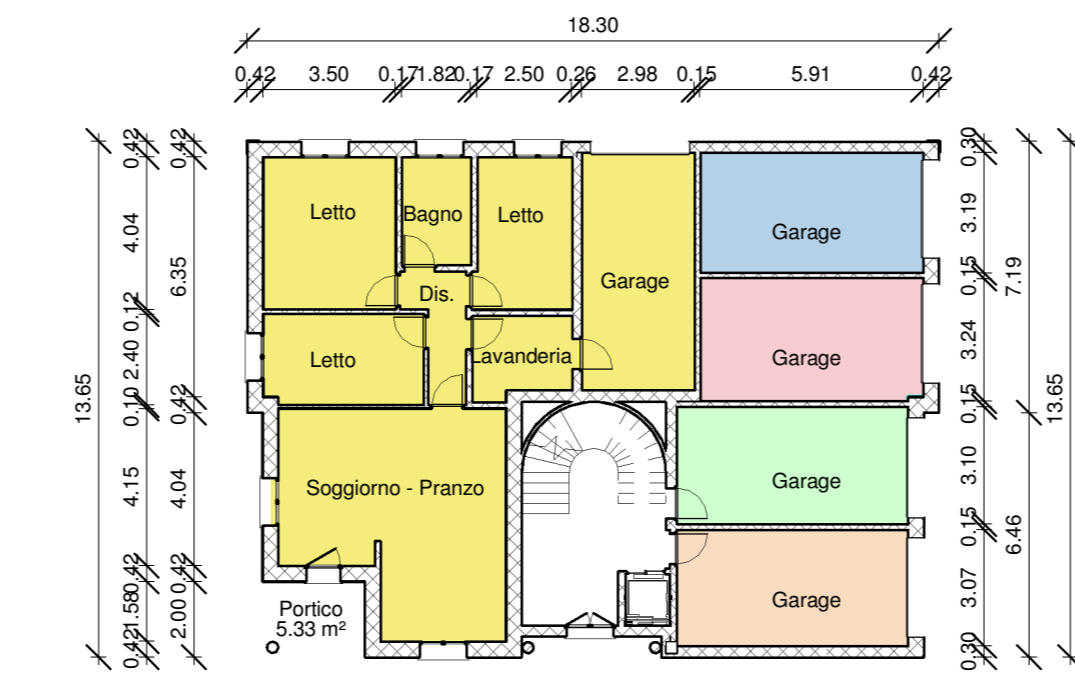

0 - Piano Terra
1 : 200

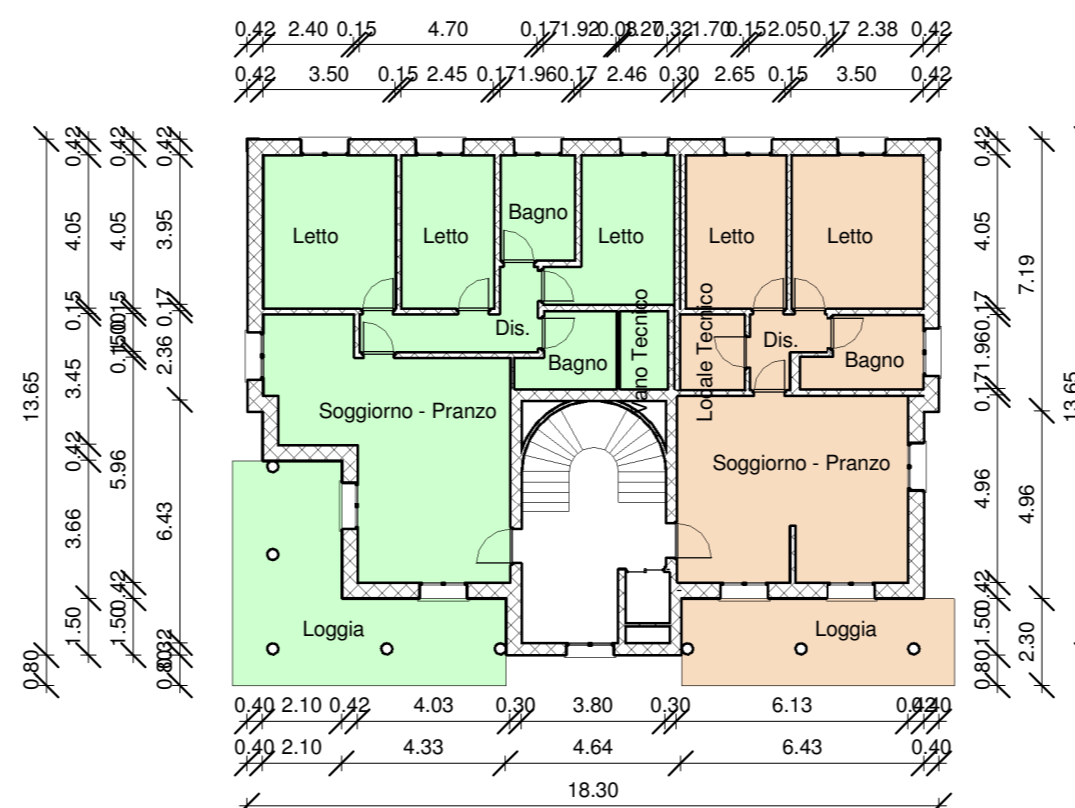

2 - Piano Secondo
1 : 200



Prospetto Est
1 : 200

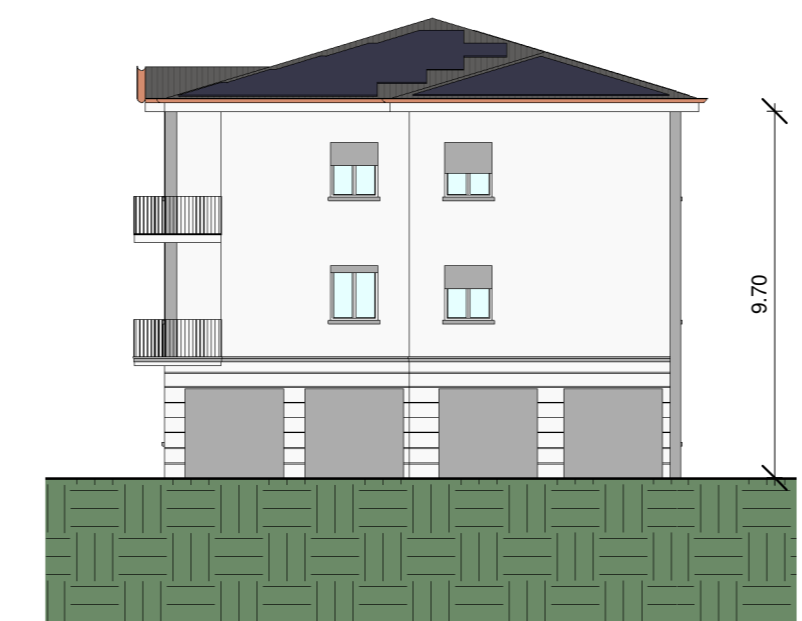

Prospetto Ovest
1 : 200

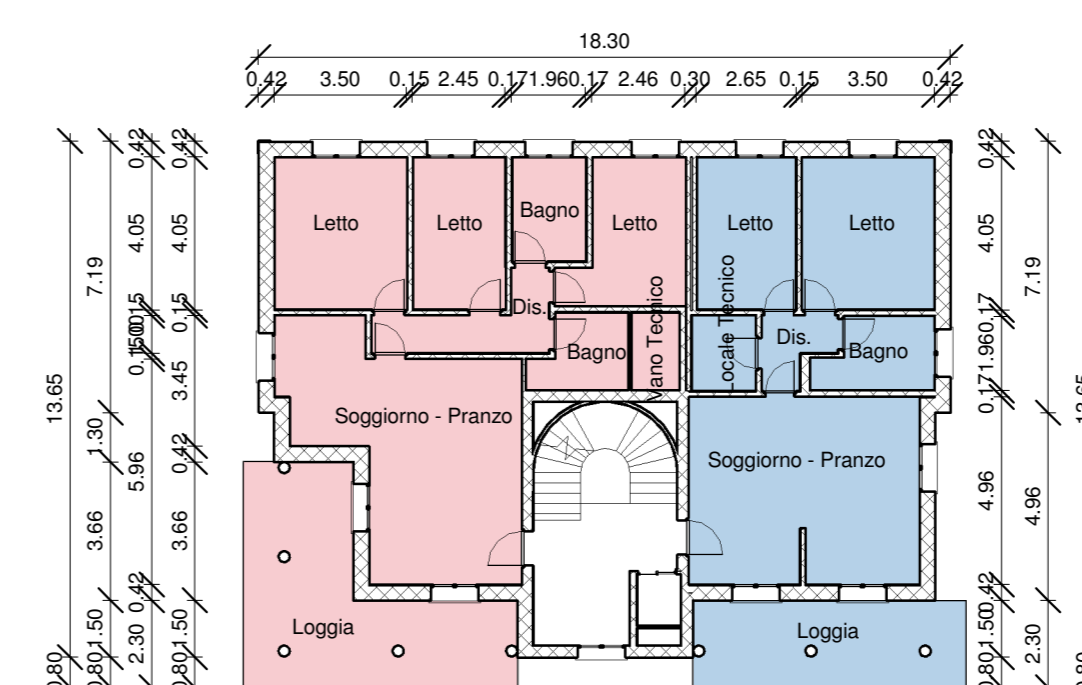

1 - Piano Primo
1 : 200

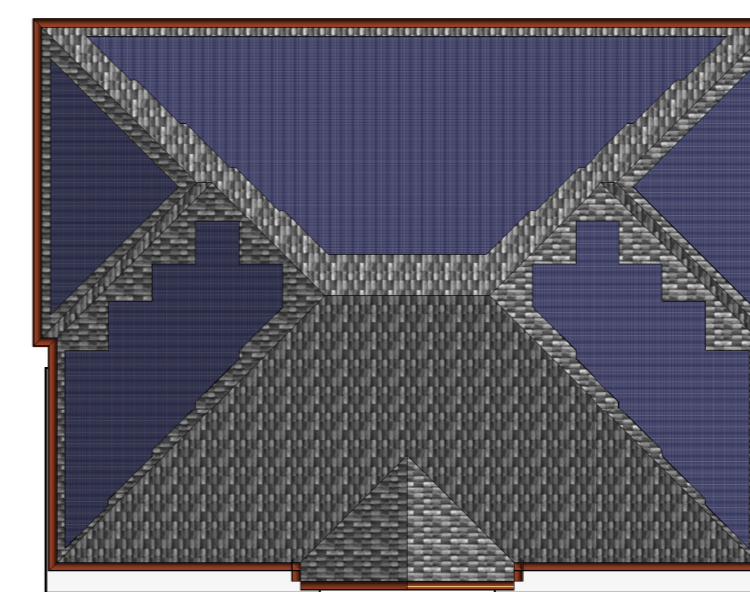

Copertura
1 : 200



Prospetto Nord
1 : 200

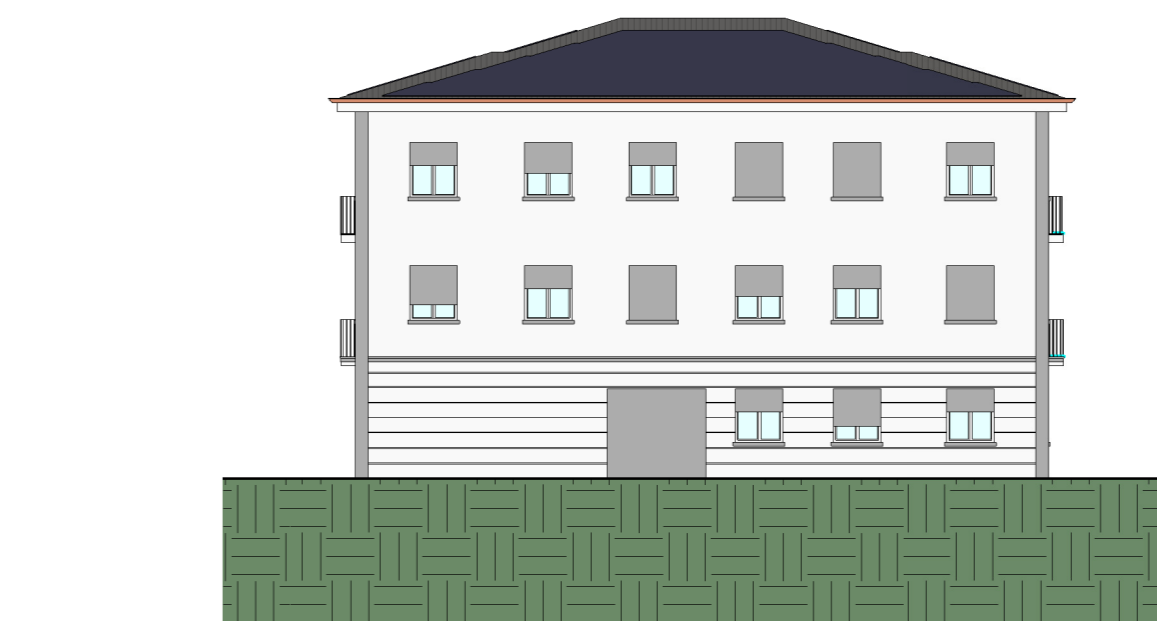

Prospetto Sud
1 : 200

Grondale in rame o lamiera preverniciata
Ringhiere in ferro
Lesene, colonne e marcapiani colori in tinta col fabbricato
Porte in legno/metallo verniciato
Tegole in laterizio tipo coppo
Cappotto con finitura a "tonachino"
Avvolgibili in materiale verniciabile a smalto
Cappotto con finitura fugata a "tonachino"



Prospettiva



Visuale Libera
1 : 200

