

MAPPATURA DELLE APPARECCHIATURE SALVAVITA - DAE

COMMISSIONE
ISTITUZIONALE
DEFIBRILLATORI

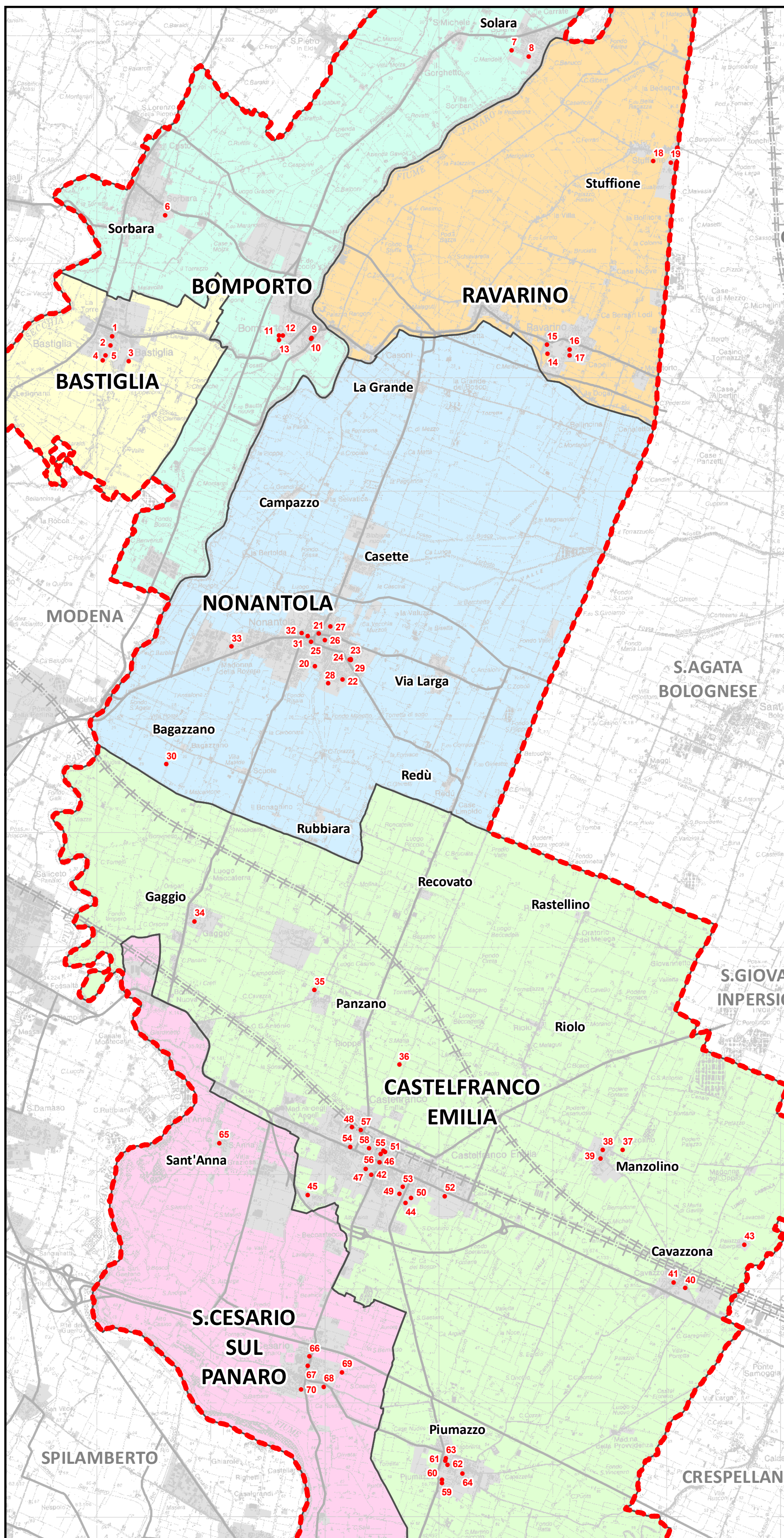

Bastiglia

postazione DAE	indirizzo	referente	telefono
1	Scuola materna Santa maria Assunta v. Gramsci, 12	De Pietri Alice	334 5457138
2	A.S.D. Polivalente Forum v. Don Minzoni, 1	Masi Eugenio	059 904606
3	Scuola Primaria Giuseppe Mazzini v. Stazione, 7	Marchesi Elisabetta	059 904232
4	Campo comunale Bastiglia v. Morandi, 3		
5	Palestra comunale Bastiglia via Don Minzoni, 1	Malagoli Maurizio	338 5447759

Bomperto

postazione DAE	indirizzo	referente	telefono
6	Palestra Polivalente Sorbara p.zza dei Tigli, 3 - Sorbara	Neri Gabriele	338 4067374
7	Palestra Polivalente Solara v. I maggio, 2 - Solara	Gibertini Claudio	339 1168679
8	Circolo Ricreativo Solara v. I Maggio, 23 - Solara	Golinelli Medardo	338 1467727
9	Campo Sportivo Comunale p.zza dello Sport, 16	Azzali Andrea	347 1653691
10	Circolo Laghi Elena p.zza dello Sport, 12/c	Bassoli Albano	349 0607274
11	Porto della Salute p.zza Matteotti, 35	Luppi Davide	059 819279
12	Tabaccheria Generini Marino v. per Modena, 18/b	Azzali Andrea	347 1653691
13	Piscine Darsena p.le dello Sport		

Ravarino

postazione DAE	indirizzo	referente	telefono
14	Polisportiva Ravarino v. Maestra, 179	Gorni Gabriele	338 8063366
15	ARCI centro sportivo v. Maestra, 175	Salvi Luciano	333 3052271
16	Scuola Primaria Buonarroti v. Gramsci, 55	Celotto Lia	338 9484280
		Chaliachis Maria	338 6328355
17	Casa Protetta v. Costa, 51	Galli Elisabetta	327 7331900
18	Farmacia Stuffione v. Matteotti, 348	Fava Paola	339 1524146
19	Palestra Stuffione v. Muzza, 1953	Gavioli Morena	333 5467811

Nonantola

postazione DAE	indirizzo	referente	telefono
20	Scuola Media Dante Alighieri v. Grieco, 32	Stefanachi Rossella	338 6357496
21	Farmacia Nuova v. Vittorio Veneto, 132	Zuccola Mauro	059 549057
22	Centro Fisioterapico Benefix srl v. Fratelli Cervi, 32	Ferrari Roberto	338 2572381
23	Sala da ballo Polisportiva v. Marzabotto, 33	Ascarì Marzio	333 3921961
24	Bocciofila Nonantola v. Marzabotto, 33	Gualandri Rossano	339 5353895
25	Farmacia Meschieri p.zza Guido Rossa, 2	Meschieri Giulia	340 1811919
26	Petalos Caffè v. Roma, 62	Pollastri Barbara	331 6408950
27	G.S. La Pieve v. Pieve, 43	Masetti Matteo	338 3284013
28	Palestra Sport Center v. Wiligermo, 6	Magnoni Roberto	059 548986
29	Polisportiva Nonantola v. Risorgimento, 54	Gualandri Rossano	339 5353895
30	Centro Ippico Equilandia v. Brasaglia, 41 - Bagazzano	Bertacchini Lisa	346 0800088
31	Scuola Elementare F.lli Cervi v. Vittorio Veneto, 1	Stefanachi Rossella	338 6357496
32	Coop Nonantola p.zza Ilaria Alpi, 16	Vitozzi Gianluca	059 7477330
33	CP software via Galilei, 68	Cavallini Daniele	059 545413

Castelfranco Emilia

postazione DAE	indirizzo	referente	telefono
34	Polisportiva ARCI Gaggio v. Chiesa, 37 - Gaggio	Sola Tiziano	333 5822514
35	Campo Sportivo Giuseppe Bortolani p.le San Francesco, 97 - Panzano	Benveglì Luigi	338 0378461
36	Centro Ippico Dream Horse Ranch v. Galdiello, 25	Cappelli Dania Cappelli Serena	348 5222562 338 4051326
37	Palestra Predieri v. Predieri, 1 - Manzolino	Fabbri Fabio	349 2208820
38	Campo sportivo Manzolino v. Nievo, 14 - Manzolino	Bernardi Pietro	338 9185660
39	Palestra vecchia Manzolino p.zza Clelia Barbieri - Manzolino	Po Piero	349 0973241
40	Palestra P. Ferranti v. Punta, 21 - Cavazzona	Marzaduri Alberto	366 1779375
41	Scuole elementari Cavazzona via Tassoni - Cavazzona		
42	COOP Magnolie v. Loda, 6	Vecchi Mario	059 926209
43	Bosco Albergati v. Lavicchiello, 6 - Cavazzona	Zanni Mauro	335 8471671
44	Stadio Ferrarini v. Risorgimento	Chezzi Paolo	338 4052152
45	Piscine Komodo v. Busacchi, 21	Sala Giorgia	345 4888593
46	Sede Polizia Municipale v. Ripa Inferiore, 42	Di Napoli Cesare	059 921220
47	ass. sportiva Virtus v. Circondaria Sud, 145	Di Tempora Francesco	347 9701196
48	ARCI Stalla v. Costa, 29	Garibaldi Roberta	334 2375765
49	Polo Scolastico Guinzelli v. Risorgimento, 58	Nicolini Gian Piero	338 5635921
50	Palestra Cupole v. Palestro, 80	Bozzoli Giovanni	333 3542431
51	Scuole Don Milani (plessi Marconi) p.le Gramsci, 7	Luppi Pierluigi	338 3759833
52	Poliambulatorio Modus v. dei Falegnami, 24	Codeluppi Daniela	335 1528474
53	Palasport Reggiani v. Magenta, 12	Berti Andrea	3488704002
54	Campo sportivo Pedretti p.zza Gramsci, 1	Trebbi Claudio	338 4717894
55	Palestrina scuole Marconi v. Circondaria Nord	Bertoncelli Rolando	339 4708463
56	Farmacia Bertelli v. Corso Martiri, 247	Fiorini Chiara	059 926182
57	ARCI Polisportiva tennis v. Andrea Costa, 29	Leonetti Domenico	348 8543016
58	Casa Protetta Delia repetto v. Circondaria Nord, 39	Patrino Rossella	059 925890
59	Scuola Falcone e Borsellino Piazza Falcone e Borsellino, 1 - Piumazzo	Zetti Silvia	334 2421572
60	ARCI Spazio Piumazzo v. Muzza Corona, 159 - Piumazzo	Bonfiglioli Giuseppe	338 8827294
61	Scuole Tassoni v. dei Mille - Piumazzo	Montanari Laura	338 3878956
62	Poliambulatorio Medico Privato v. dei Mille, 26 - Piumazzo		
63	Palestra Scuole Tassoni v. Manara, 1 - Piumazzo	Castelli Maurizio	339 4440416
64	Scuola dell'infanzia Gisa Crotti v. Carducci, 1	Gentile Rita	333 8489402

San Cesario

postazione DAE	indirizzo	referente	telefono
65	Polisportiva Sant'Anna v. Volontariato, 117/a	Fantoni Gianluca	338 7825346
66	Studio Dentistico Balugani v. Vittorio Veneto, 141/a	Balugani Mita	059 930086
67	Circolo ARCI S. Cesario sP v. Vittorio Veneto, 4	Venturi Cristina	333 3326018
68	Istituto Comprensivo Pacinotti p.le A. Moro, 29	Zetti Silvia	334 2421572
69	Polisportiva San Cesario v. Ghiarelle, 324	Balugani Davide	349 0646850
70	Palestra Gymnasium v. Vittorio Veneto, 29	Borsari Morena	347 4220045

POSTAZIONI DAE N° 70
VOLONTARI CON PATENTINO N° 500

aggiornamento di Maggio 2017



Unione Comuni
del Sorbara



Comune di
Castelfranco Emilia



Comune di
San Cesario sP

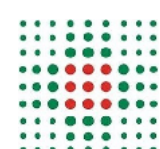

Azienda USL



Sistema di
Emergenza 118



Associazione
Gli Amici del Cuore