

Via P.C. Cadoppi, 14 - 42124 Reggio Emilia
E-mail: info@studiocgs.it
Tel. 0522 439734 Fax 0522 580006



COMMITTENTE

BORSARI SPA
Via Di Mezzo, 114/E
41015 NONANTOLA (Modena)
C.F. P.IVA 01352250367

BORSARI S.p.A.

FIRMA

PROGETTO

VARIANTE AL PIANO PARTICOLAREGGIATO DI INIZIATIVA PRIVATA APPROVATO CON DELIBERAZIONE CONSIGLIO COMUNALE n°123 del 12/11/2009 - ZONA PRODUTTIVA BIBBIANA NUOVA di proprietà della ditta BORSARI S.p.A.

ELABORATO

PIANTE CATASTALI DEI FABBRICATI ESISTENTI

REV.	DATA	DESCRIZIONE	REDATTO	CONTROLLATO
H				
G				
F				
E				
D				
C				
B	09/05/16	INTEGRAZ. RICHIESTA DAL COMUNE	BEOGNA A.	GUIDETTI P.
A	10/12/15	EMISSIONE	MASTRANGELI	GUIDETTI

FILE W:\P-2015\P44-BORSARI SPA_ESECUTIVO opere urb.\10-INTEGRAZIONI\Tov.S.V.\fronte stato chiodole.dwg

A TERMINI DI LEGGE CI RISERVIAMO LA PROPRIETA' DI QUESTO ELABORATO CON DIVIETO DI RIPRODURLO E DI RENDERLO NOTO A TERZI SENZA LA NOSTRA AUTORIZZAZIONE SCRITTA

STUDIO INGEGNERIA GUIDETTI - SERRI

PROGETTISTA
Ing. Paolo Guidetti



COLLABORATORE

FASE DI PROGETTO
VARIANTE
piano particolareggiato di iniziativa privata

DATA EMISSIONE

10/12/2015

SCALA

varie

PRATICA

P44/2015

TAVOLA

5.V

STRALCIO ESTRATTO DI MAPPA CATASTALE
(non in scala)



PLANIMETRIA GENERALE (scala 1:2000)

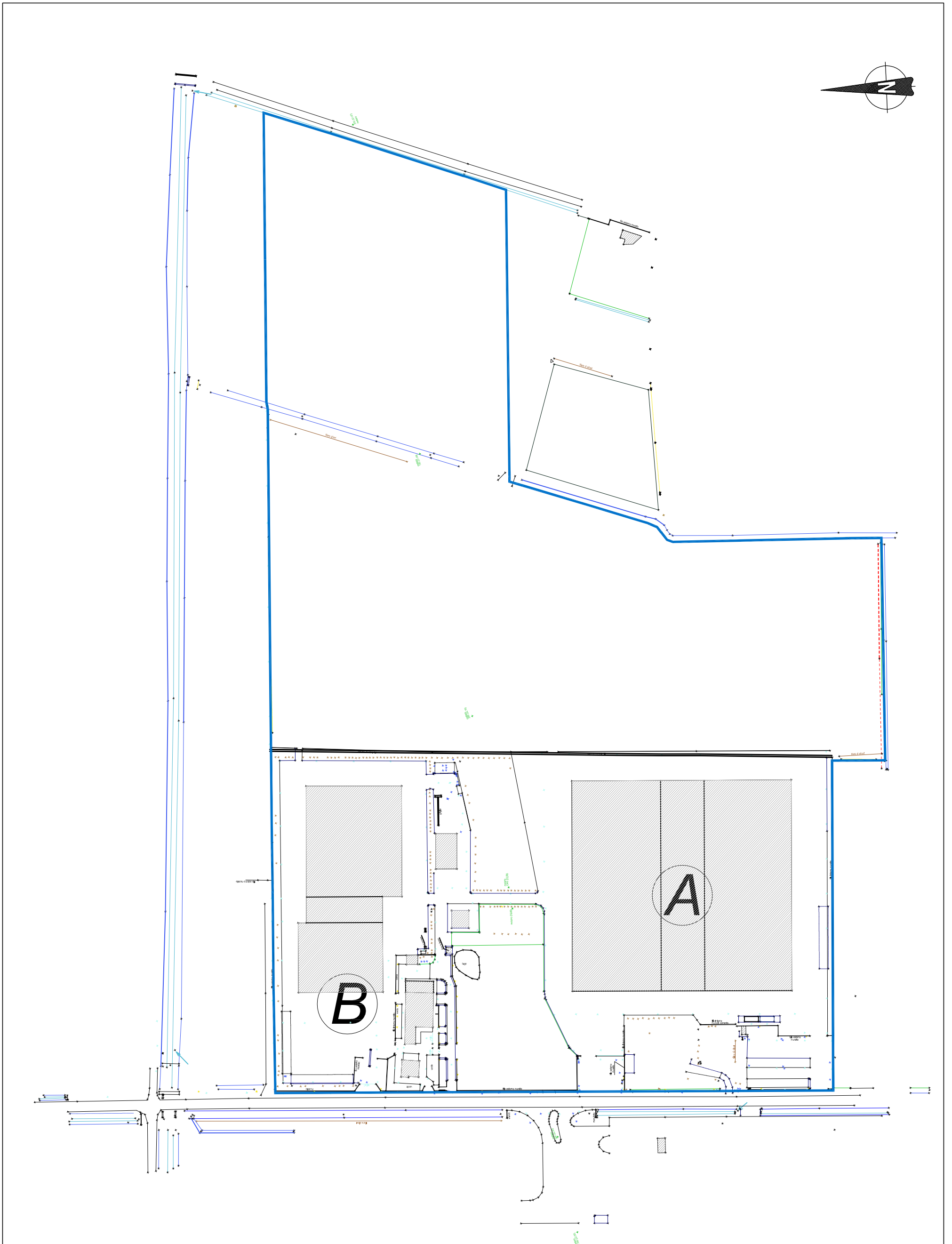
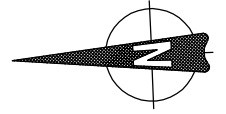

**PIANTE CATASTALI
EDIFICI LOTTO "A"**

ELABORATO PLANIMETRICO Compilato da: Piccinini Roberto
 Comune di NONANTOLA (49030) ← Foglio: 25 Particella: 143 - Elaborato planimetrico →
 Comune di Nonantola Sezione: Foglio: 25 Particella: 143

Prov. Modena N. 2156
 Protocollo n. MO0282055 del 29/12/2010

Tipo Mappale n. del Scala 1 : 500

Dimostrazione grafica dei subalterni

Agencia del Territorio
 Catasto dei Fabbricati - Strada 11/05/2016
CATASTO FABBRICATI
 Ufficio provinciale di Modena

ELABORATO PIANO TERRA

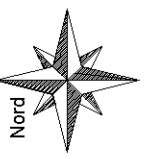
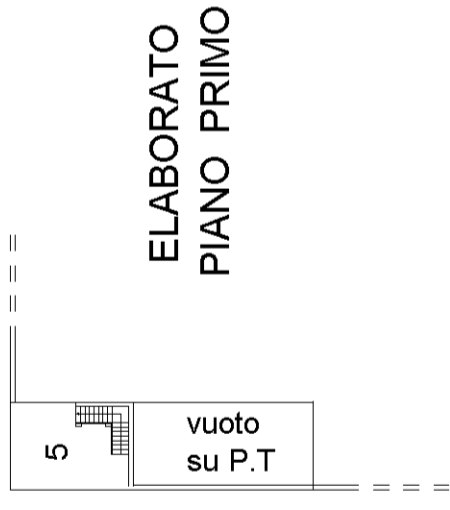
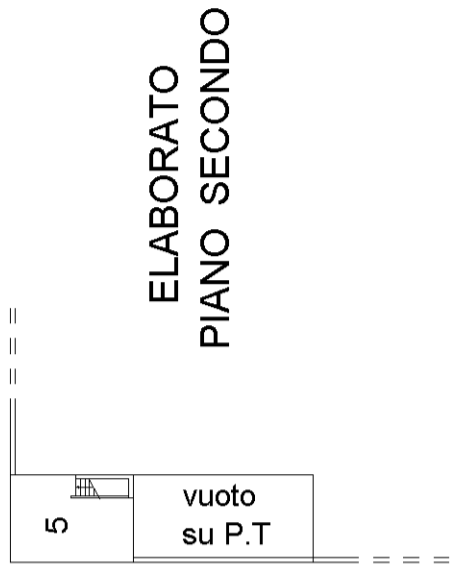
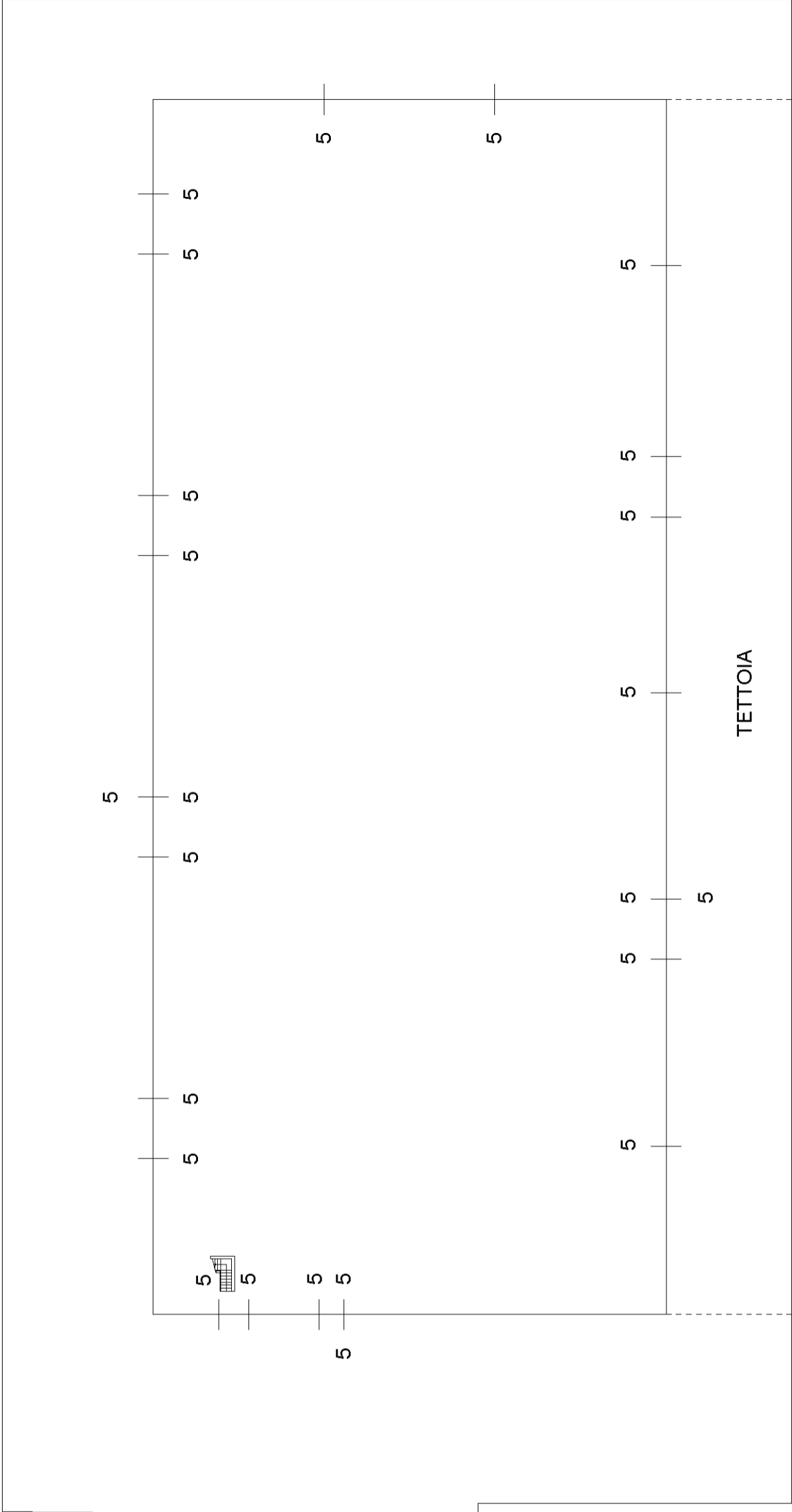

ELABORATO PLANIMETRICO
Compilato da: Piccinini Roberto
Foglio: 25 Particella: 143 - Elaborato planimetrico
Comune di Nonantola
Sezione: Foglio: 25 Particella: 143
Iscritto all'albo: Geometri
Prov. Modena
N. 2156

Protocollo n. MO0282055 del 29/12/2010
Scala 1 : 500

Dimostrazione grafica dei subalterni
Tipo Mappale n. del

ELABORATO DELLA COPERTURA

SUB. 6	SUB. 6	SUB. 6
--------	--------	--------

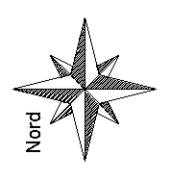

Agenzia del Territorio

CATASTO FABBRICATI

Ufficio provinciale di

Modena

Dichiarazione protocollo n. MO0282182 del 11/12/2009
Foglio: 25 - Particella: 143 - Subalterno: 5 >
Planimetria di u.i.u. in Comune di Nonantola

Via Di Mezzo

civ. 112/B

Identificativi Catastali:
Sezione:
Foglio: 25
Particella: 143
Subalterno: 5

Compilata da:
Iotti Simone
Iscritto all'albo:
Geometri
Prov. Reggio Emilia N. 1999

Scala 1: 500

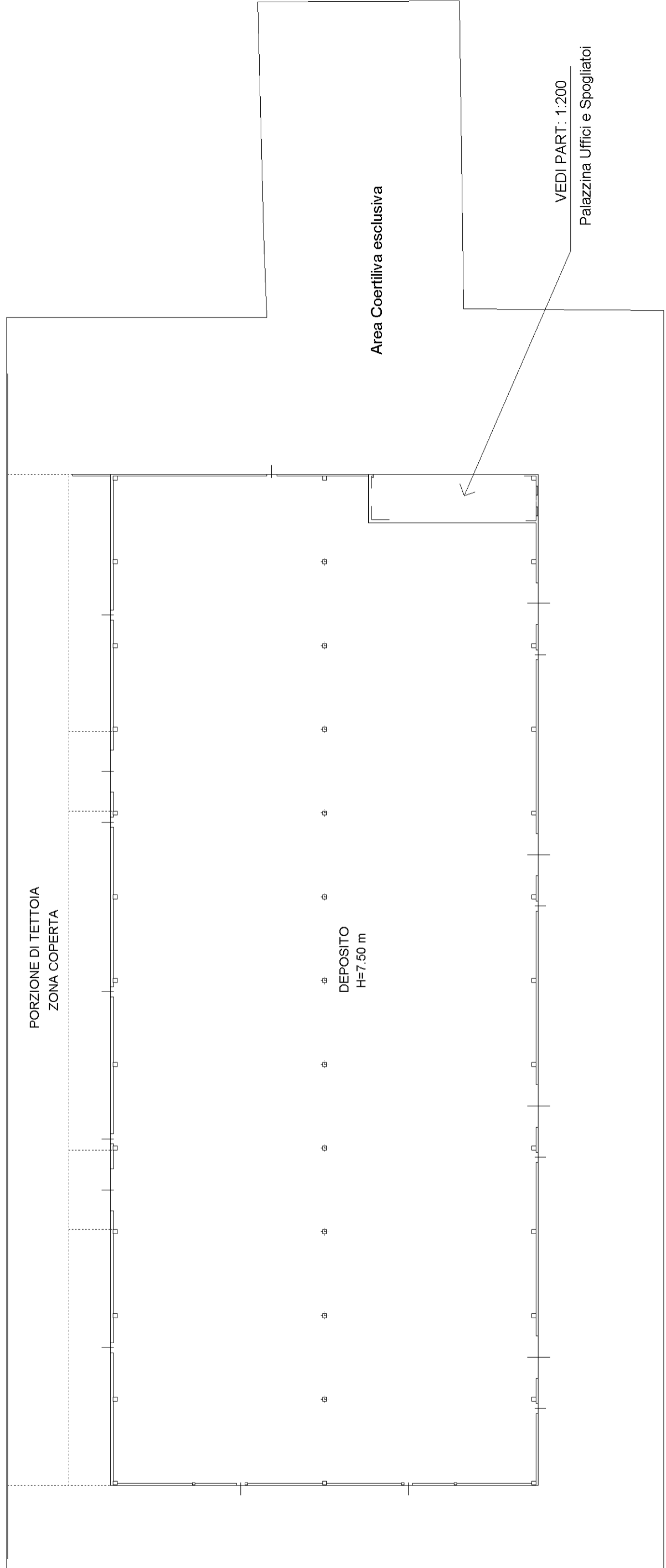

PIANO TERRA

10 metri

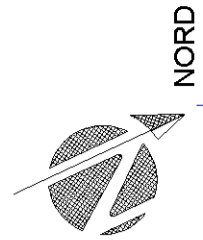

NORD

**Agenzia del Territorio
CATASTO FABBRICATI
Ufficio Provinciale di
Modena**

Dichiarazione protocollo n. MO0282182 del 11/12/2009	
Planimetria di u.i.u. in Comune di Nonantola	
Via Di Mezzo	civ. 112/B
Identificativi Catastali:	Compilata da: Iotti Simone
Sezione:	Iscritto all'albo: Geometri
Foglio: 25	Prov. Reggio Emilia
Particella: 143	N. 1999
Subalterno: 5	

Scheda n. 2 Scala 1:200

Palazzina Uffici e Spogliatoi

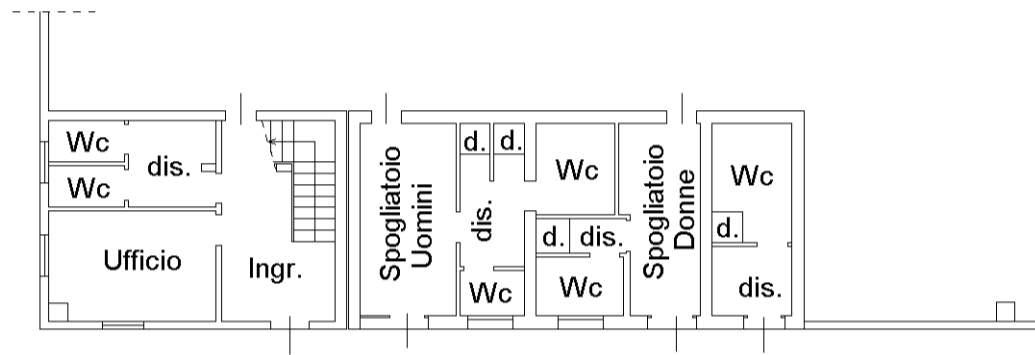

PIANO TERRA - H.=2.80

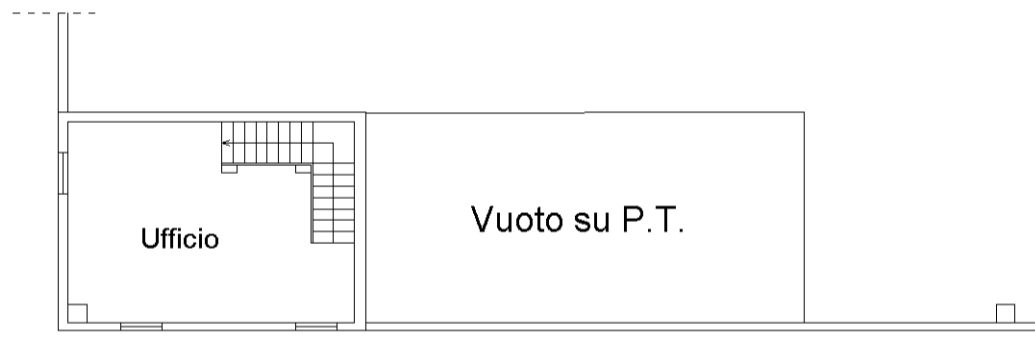

PIANO PRIMO - H.=2.90

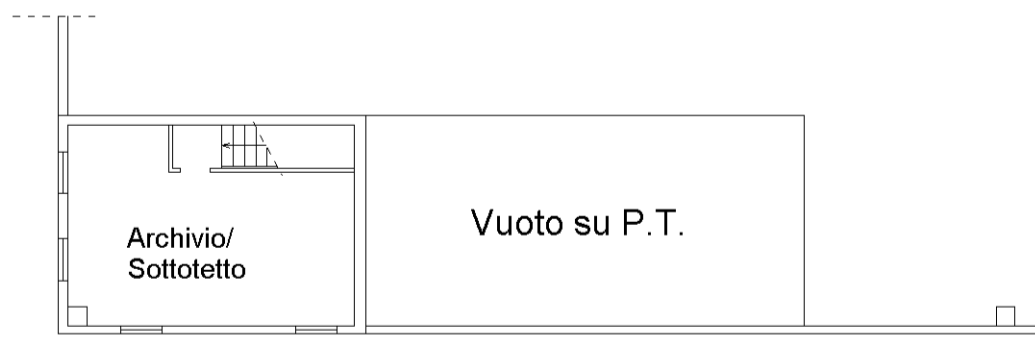

PIANO SECONDO - H.=2.35



10 metri

Catasto dei Fabbricati - Situazione al 12/05/2016 - Comune di NONANTOLA (F930) - < Foglio: 25 - Particella: 143 - Subalterno: 5 >
Via DI MEZZO n. 112/B piano: T-1-2;

Agenzia del Territorio

CATASTO FABBRICATI

Ufficio provinciale di

Modena

Dichiarazione protocollo n. MO0282055 del 29/12/2010

Foglio: 25 - Particella: 143 - Subalterno: 6 >

Planimetria di u.i.u. in Comune di Nonantola

Via Di Mezzo

civ. 112/B

Compilata da:
Piccinini Roberto
Iscritto all'albo:
Geometri

Prov. Modena

N. 2156

Identificativi Catastali:
Sezione:
Foglio: 25
Particella: 143
Subalterno: 6

PIANTA DELLA COPERTURA

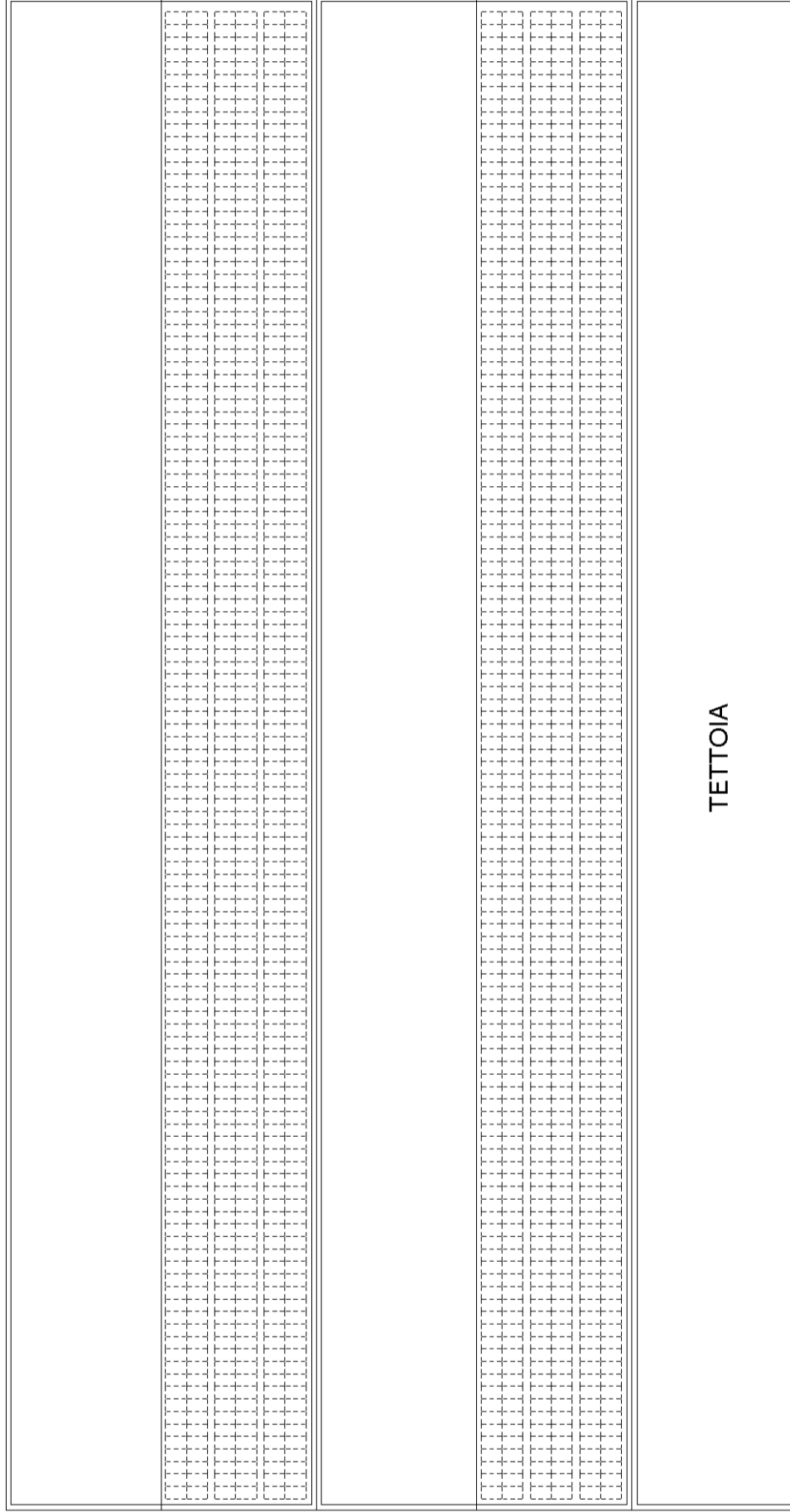

TETTOIA

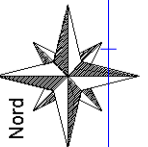

10 metri

Dimostrazione grafica dei subalterni

Tipo Mappale n. del

Scala 1 : 500

ELABORATO PIANO TERRA

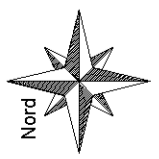
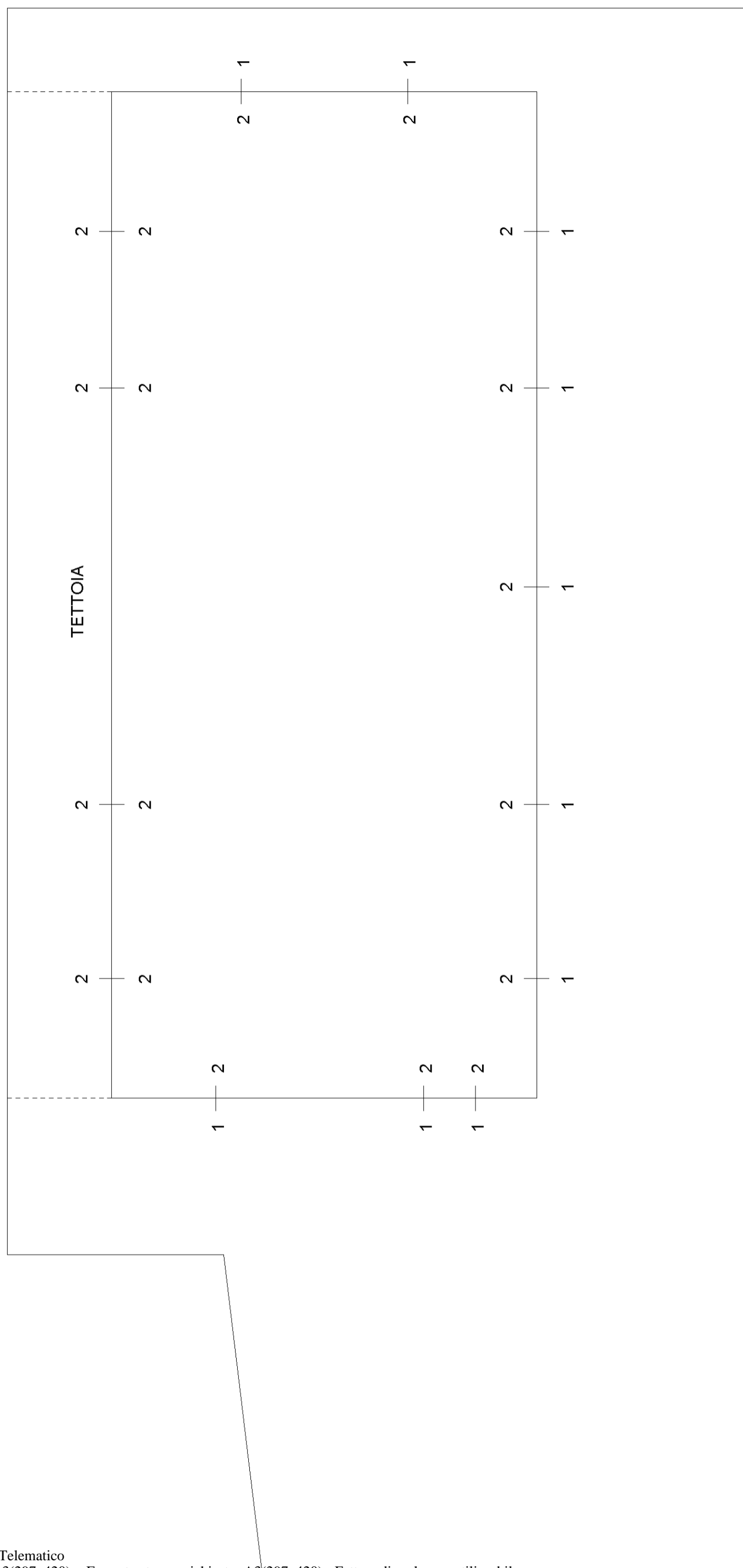

ELABORATO PLANIMETRICO Compilato da: Piccinini Roberto Prov. Modena N. 2156
 Comune di Nonantola Foglio: 25 Particella: 174 Protocollo n. MO0282063 del 29/12/2010
 Sezione: Tipo Mappale n. del Scala 1 : 500
 Dimostrazione grafica dei subalterni

Agenzia del Territorio
 Catasto Fabbricati
 Ufficio provinciale di Modena

ELABORATO DELLA COPERTURA

SUB. 3	SUB. 3	SUB. 3
--------	--------	--------

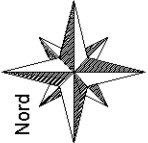

MODULARIO
F. fog. n. 408



MINISTERO DELLE FINANZE
DIPARTIMENTO DEL TERRITORIO
CATASTO EDILIZIO URBANO (RDL 13-4-1939, n. 652)

MOD. AM (CEU)
LIRE
800

Planimetria di u.i.u. in Comune di **NONANTOLA** via **VIA DI MEZZO** civ.

Catasto dei Fabbricati - Situazione al 12/05/2016 - Comune di NONANTOLA (F930) - < Foglio: 25 - Particella: 174 - Subalterno: 1 >
VIA DI MEZZO piano: T;

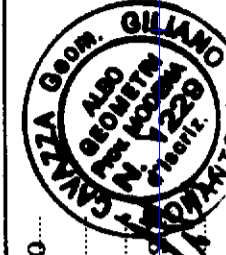
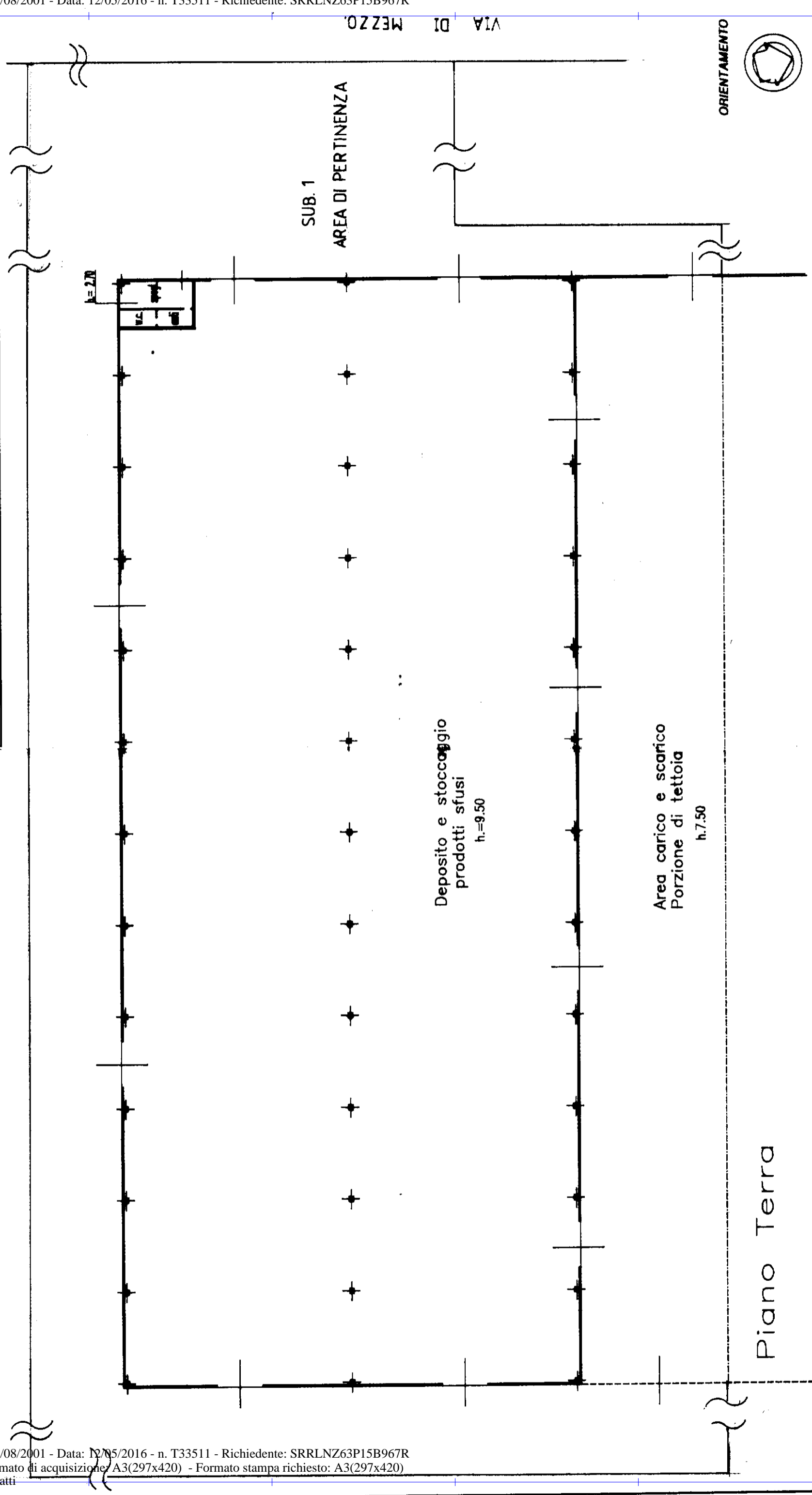

Compilata dal Geom. **CAVAZZA GILIANO**
(F. fog. cognome e nome)
iscritto all'albo dei Geometri
della provincia di Modena n. 1223
Firma *Giliano*

Dichiarazione di N.C.
Denuncia di variazione
Identificativi catastali
F. 25
n. 174 (sub. 2)
174 (sub. 1)

RISERVATO ALL'UFFICIO

Agenzia del Territorio

CATASTO FABBRICATI

Ufficio provinciale di

Modena

Dichiarazione protocollo n. MO0282063 del 29/12/2010
Foglio: 25 - Particella: 174 - Subalterno: 3 >
Planimetria di u.i.u. in Comune di Nonantola
Via Di Mezzo civ.

Compilata da:
Piccinini Roberto
Iscritto all'albo:
Geometri
Prov. Modena N. 2156

Identificativi Catastali:
Sezione:
Foglio: 25
Particella: 174
Subalterno: 3

Scala 1: 500

PIANTA DELLA COPERTURA

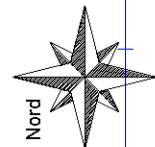
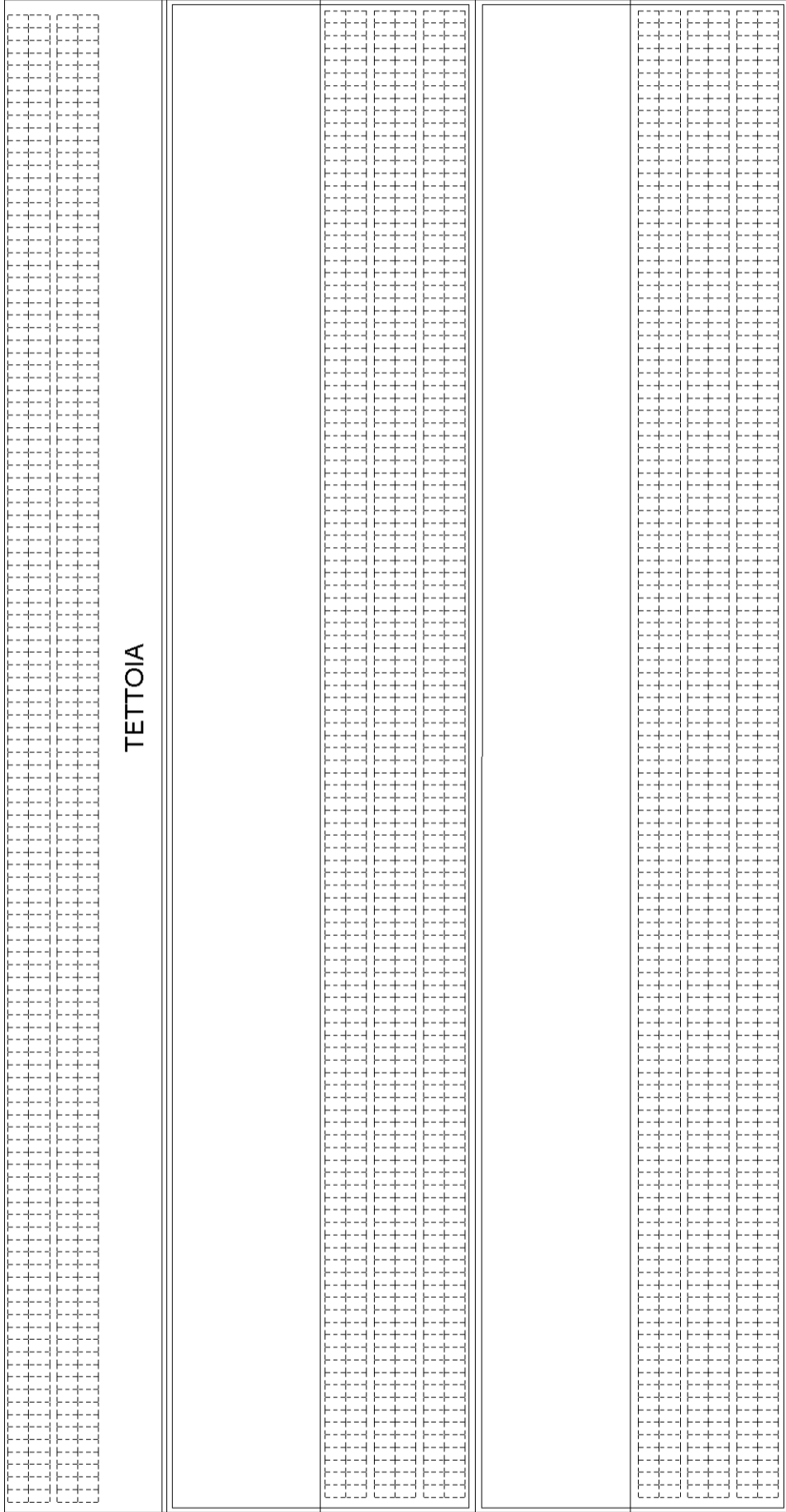

10 metri

**PIANTE CATASTALI
EDIFICI LOTTO "B"**

Dimostrazione grafica dei subalterni

Tipo Mappale n. del

Scala 1 : 500

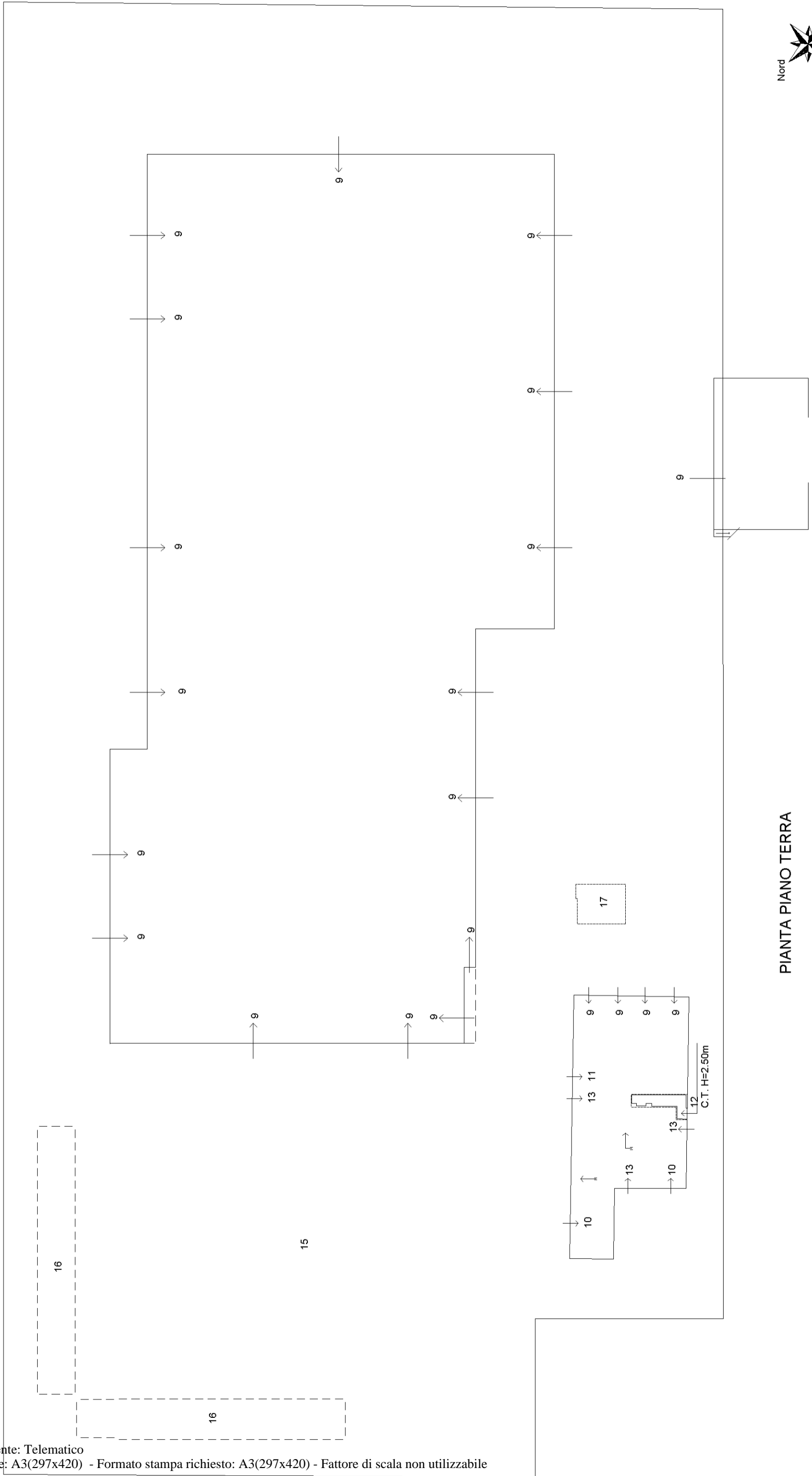

PIANTA PIANO TERRA



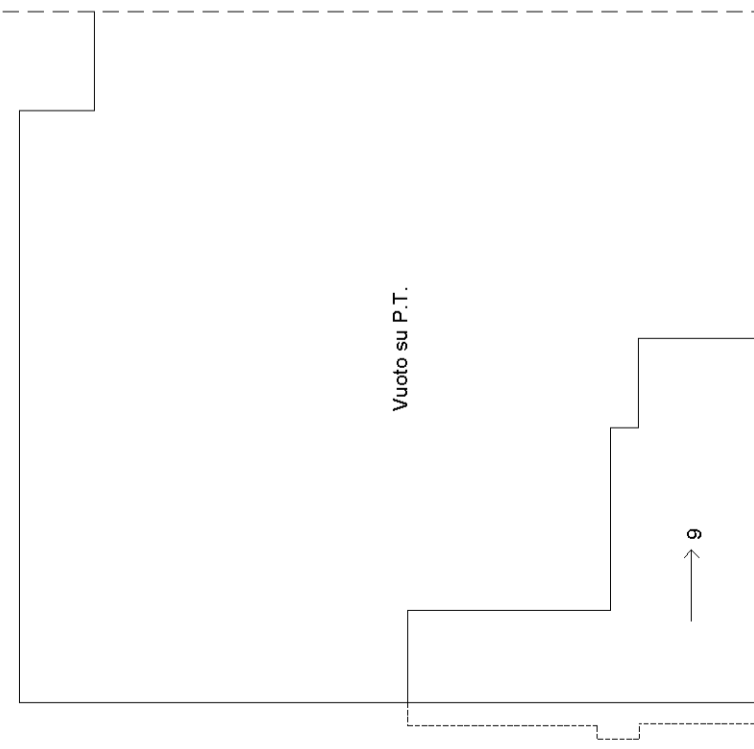

PIANTA PIANO PRIMO

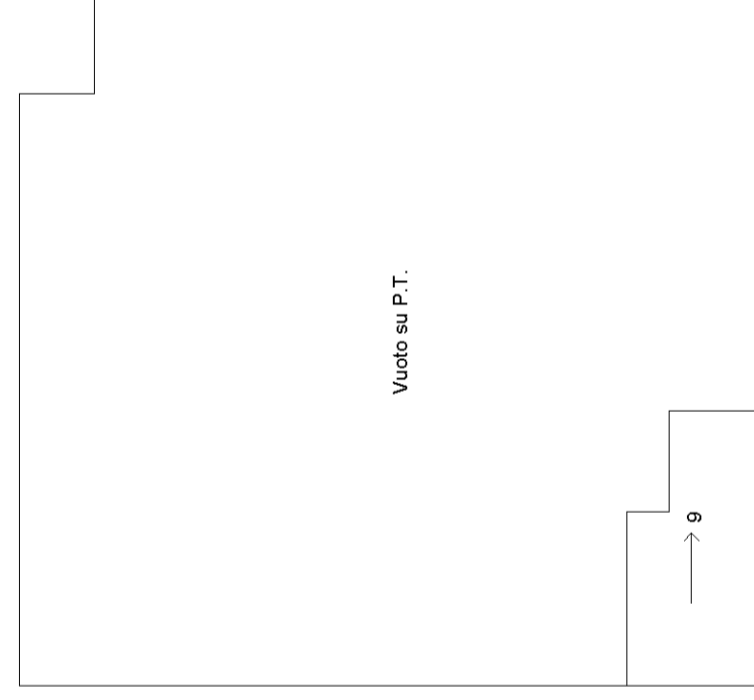

PIANTA PIANO SECONDO



PIANTA PIANO TERZO
(LIVELLO 1 - COPERTURA, LASTRICO SOLARE)

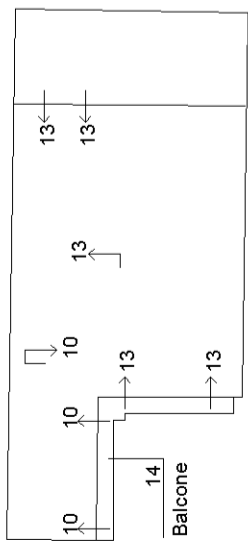

PIANTA PIANO PRIMO

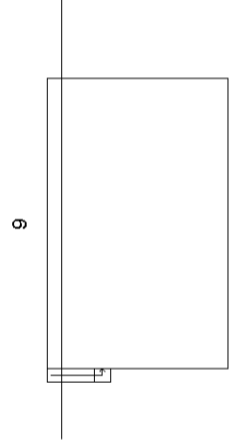

PIANTA PIANO PRIMO

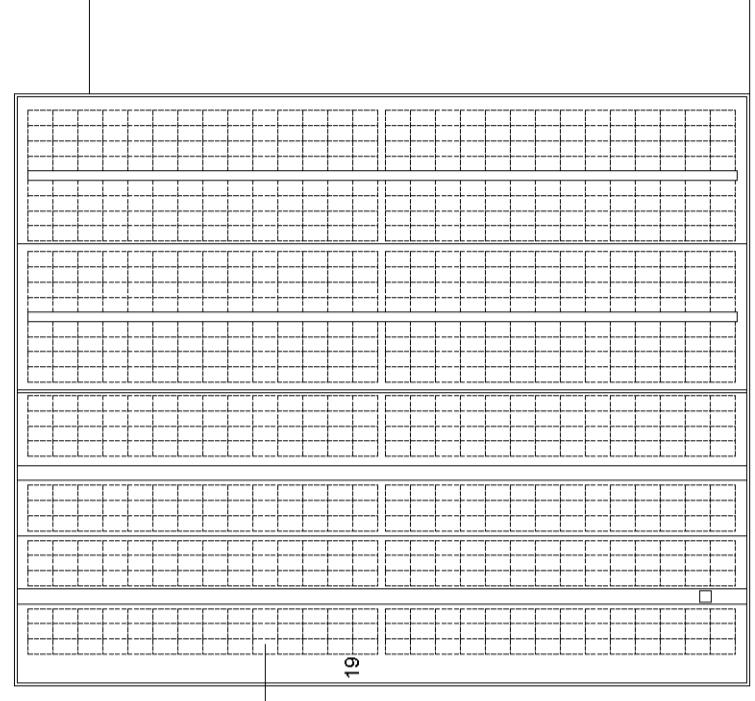

PIANTA PIANO TERZO
(LIVELLO 2 - PANNELLI FOTOVOLTAICI
SULLA COPERTURA)



Agenzia delle Entrate
CATASTO FABBRICATI
Ufficio provinciale di
Modena

Dichiarazione protocollo n. MO0145842 del 02/11/2015
Foglio: 25 - Particella: 20 - Subalterno: 9 >
Planimetria di u.i.u. in Comune di Nonantola
Via Di Mezzo
civ. 114/E

Compilata da:
Iotti Simone
Iscritto all'albo:
Geometri
Prov. Reggio Emilia
N. 1999

Identificativi Catastali:
Sezione:
Foglio: 25
Particella: 20
Subalterno: 9

Scala 1: 500

Corpo A

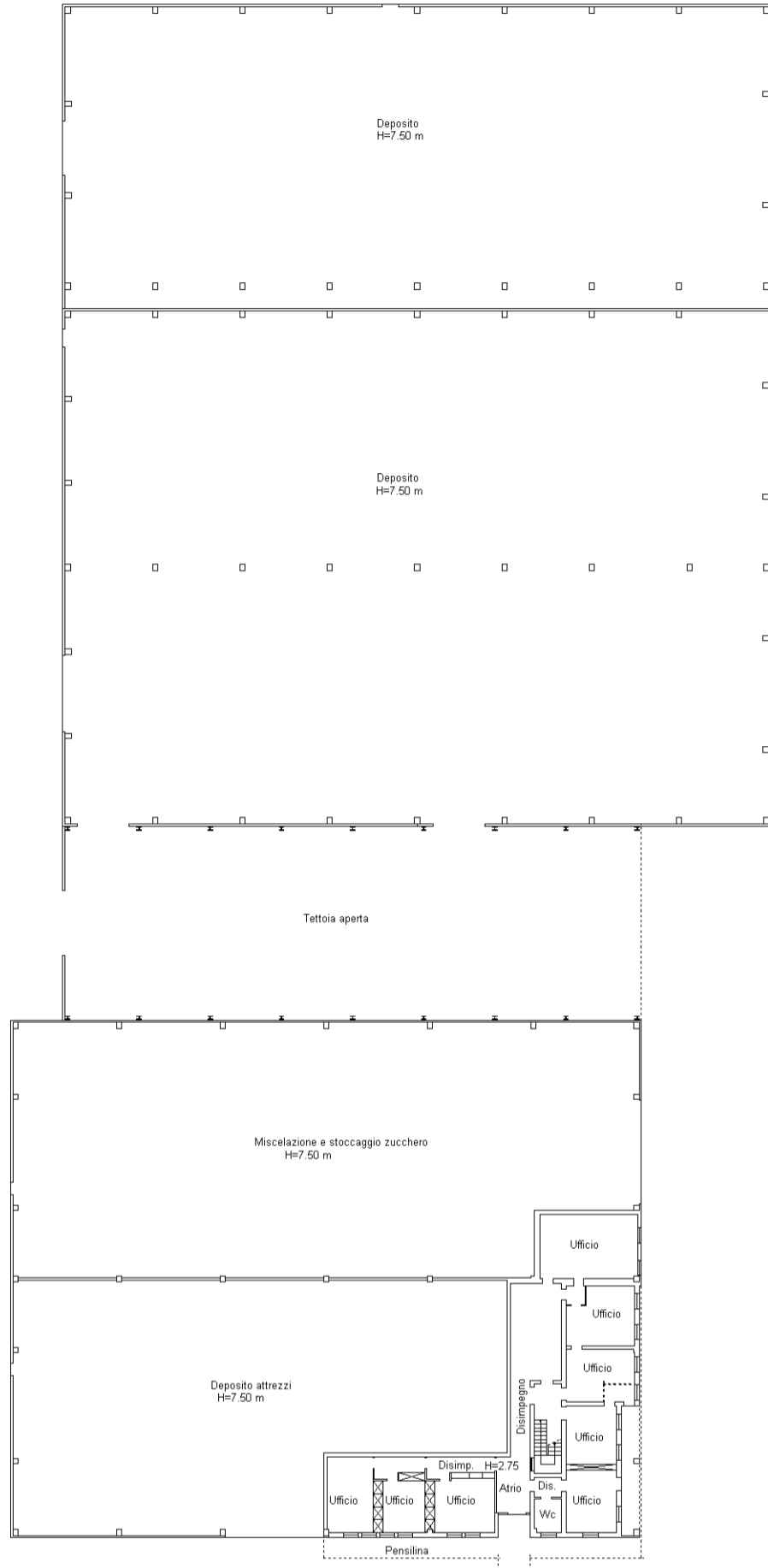

PIANTA PIANO TERRA

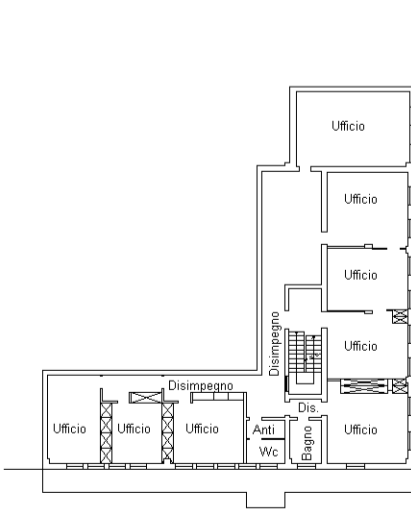

PIANTA PIANO PRIMO
H=2.75 m

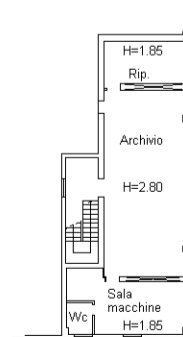

PIANTA PIANO SECONDO



10 metri

**Agenzia delle Entrate
CATASTO FABBRICATI
Ufficio Provinciale di
Modena**

Dichiarazione protocollo n. MO0145842 del 02/11/2015	
Planimetria di u.i.u. in Comune di Nonantola	
Via Di Mezzo	civ. 114/E
Identificativi Catastali:	Compilata da: Iotti Simone
Sezione:	Iscritto all'albo: Geometri
Foglio: 25	Prov. Reggio Emilia
Particella: 20	N. 1999
Subalterno: 9	

Scheda n. 2 Scala 1:500

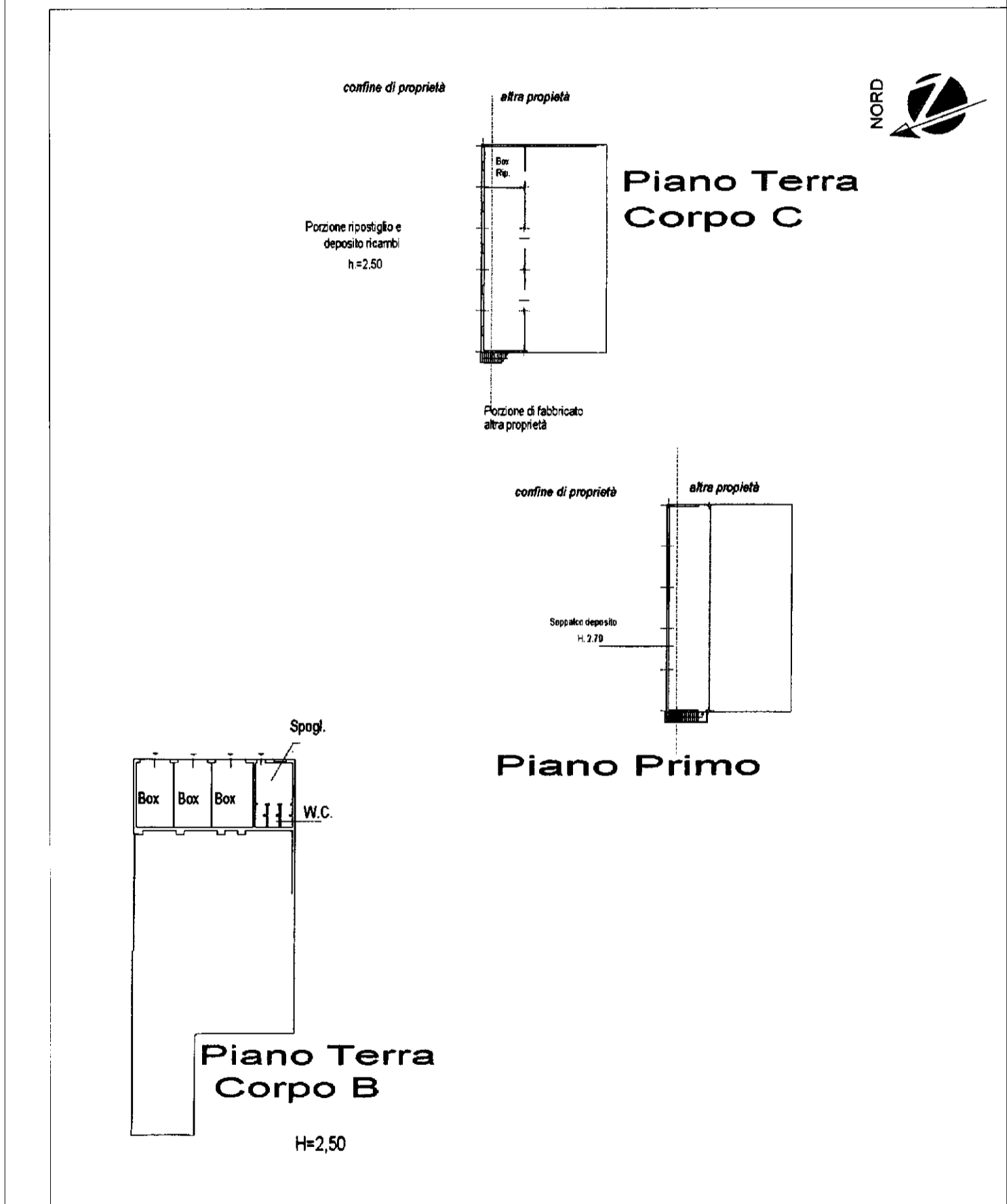

Catasto dei Fabbricati - Situazione al 12/05/2016 - Comune di NONANTOLA (F930) - < Foglio: 25 - Particella: 20 - Subalterno: 9 >
Via DI MEZZO n. 114/E piano: 1-1-2;

Identificativi Catastali:
 Sezione: Foglio: 25
 Particella: 20
 Subalterno: 10

Compilata da:
 Cavazza Gilliano
 Iscritto all'albo:
 Geometri
 Prov. Modena N. 1229

Dichiarazione protocollo n. 000075138 del 26/03/2002
 Foglio 25 - Subalterno 10 - di Nonantola
 civ. 114

Via Di Mezzo

Agenzia del Territorio
CATASTO FABBRICATI
 Comune di NONANTOLA
 Ufficio provinciale di
 Modena

Scala 1:200

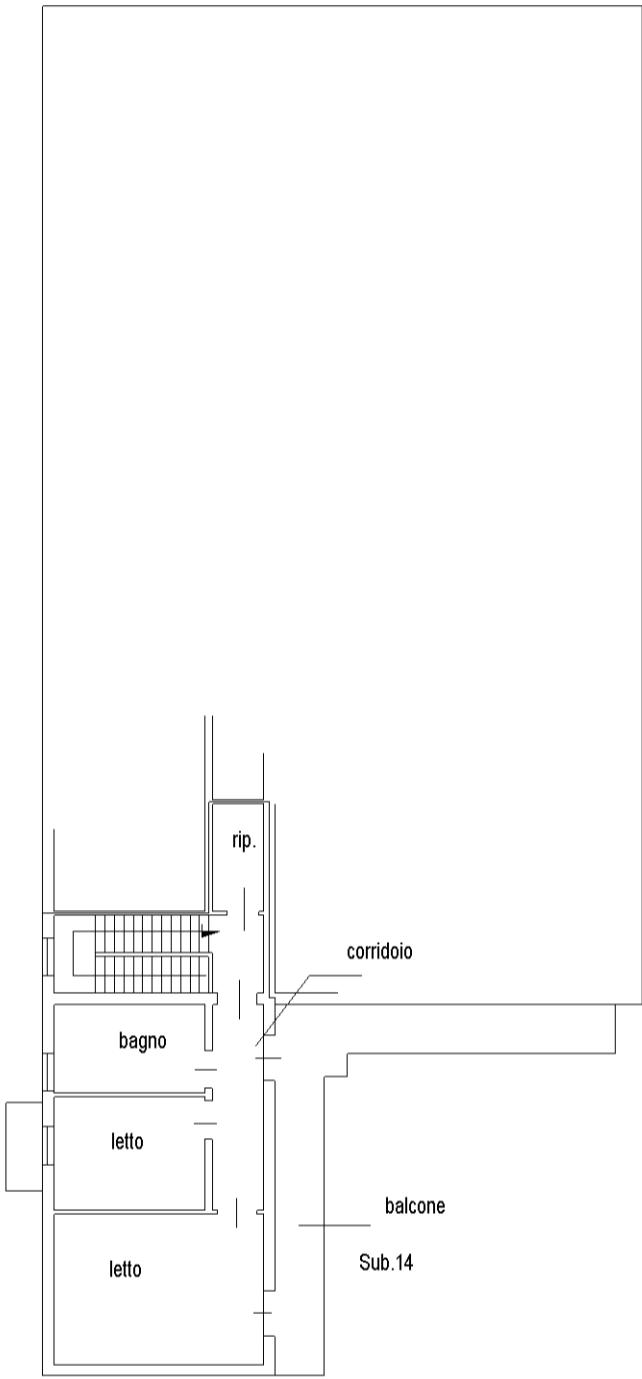

Piano Primo
 H.=3.00

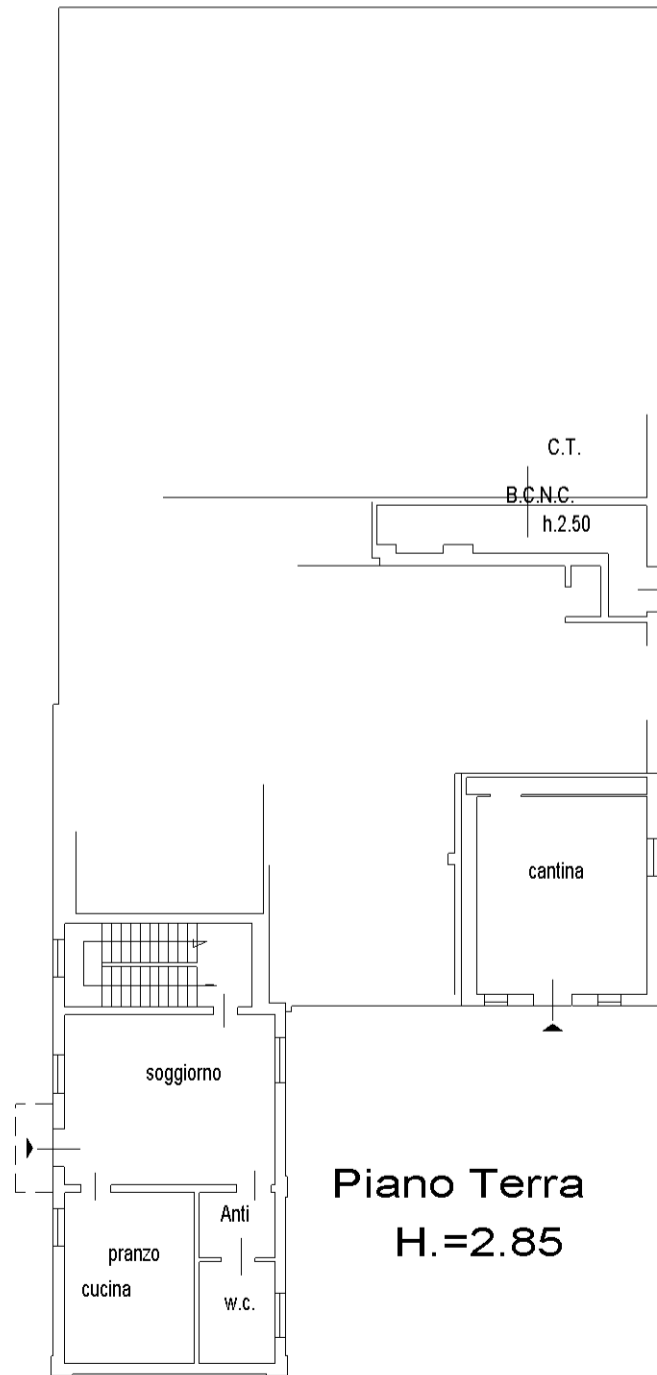

Piano Terra
 H.=2.85

Corpo B

scala 1:200

 nord

10 metri

**Agenzia del Territorio
CATASTO FABBRICATI
Ufficio Provinciale di
Modena**

Dichiarazione protocollo n. 000075138 del 26/03/2002
Planimetria di u.i.u. in Comune di Nonantola

Via Di Mezzo

civ. 114

Identificativi Catastali:

Sezione:
Foglio: 25
Particella: 20
Subalterno: 11

Compilata da:
Cavazza Giliano

Iscritto all'albo:
Geometri

Prov. Modena

N. 1229

Scheda n. 1 Scala 1:200

**Piano Terra
Corpo B**

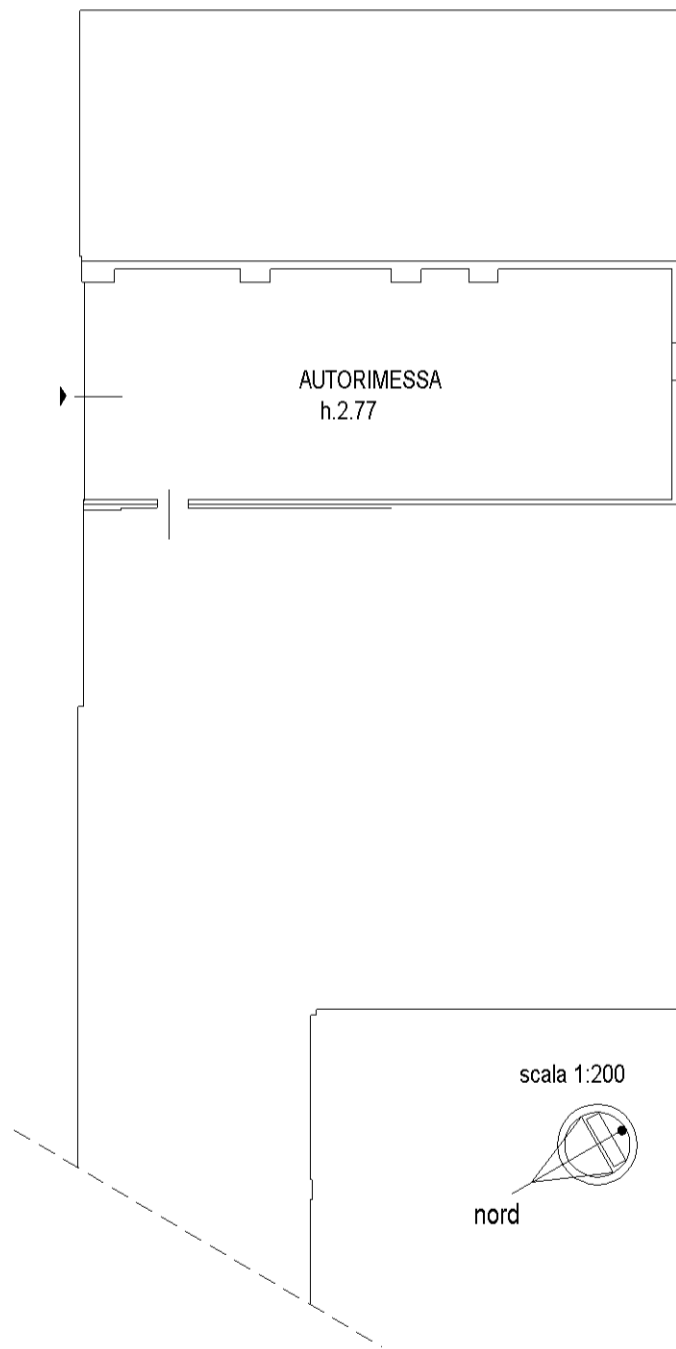

10 metri

Catasto dei Fabbricati - Situazione al 12/05/2016 - Comune di NONANTOLA (F930) - < Foglio: 25 - Particella: 20 - Subalterno: 11 >
Via Di Mezzo n. 114 piano: T;

Compilata da:
 Cavazza Giliano
 Iscritto all'albo:
 Geometri
 Prov. Modena
 N. 1229

Dichiarazione protocollo n. 000075138 del 26/03/2002
 Foglio: 25
 Particella: 20
 Subalterno: 13

Agenzia del Territorio
CATASTO FABBRICATI
 Comune di NONANTOLA
 Ufficio provinciale di
Modena

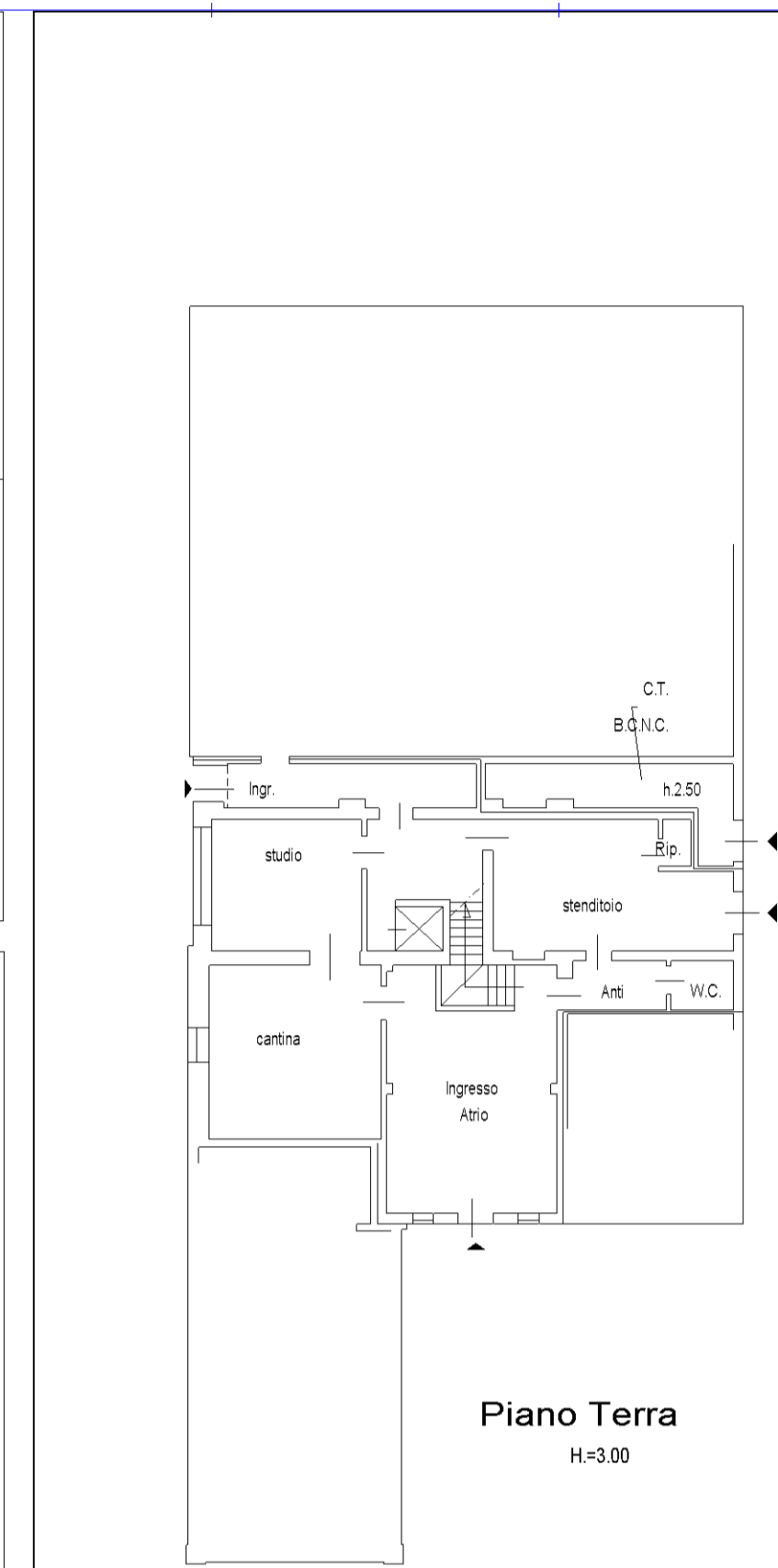

Corpo C
 scala 1:200

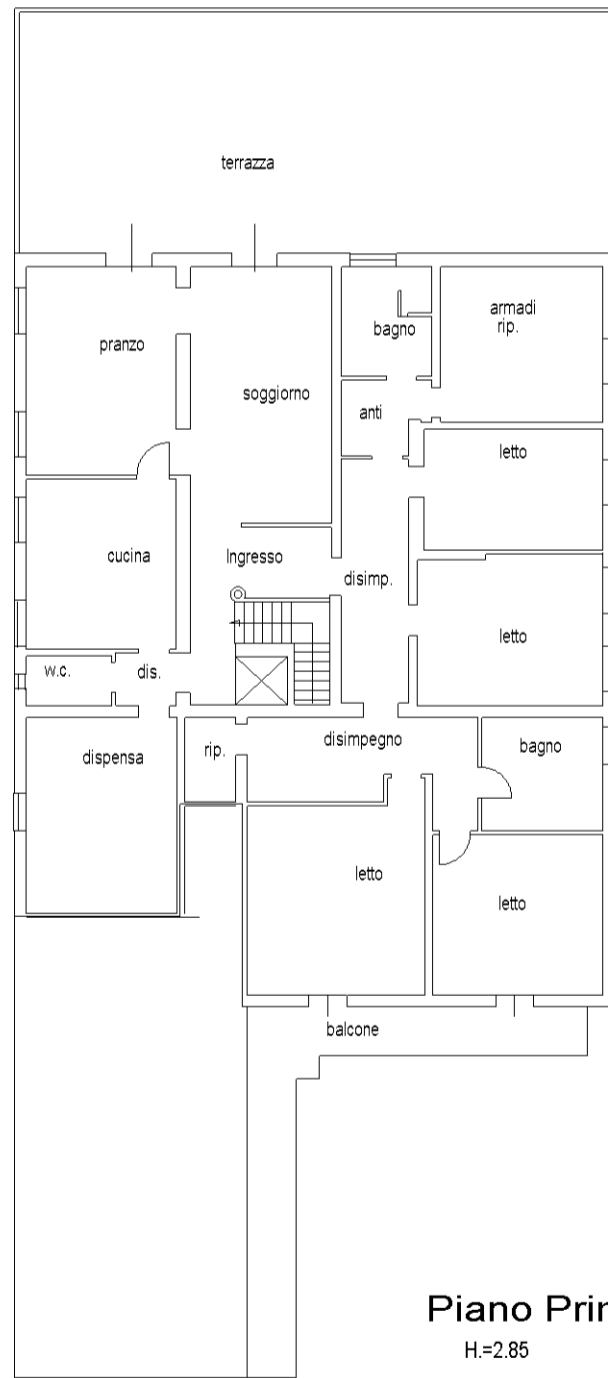
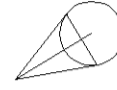

10 metri

Scala 1: 200

Agenzia del Territorio

CATASTO FABBRICATI

Ufficio provinciale di

Modena

Scala 1: 200

n.1

Dichiarazione protocollo n. MO0282181 del 11/12/2009
Foglio: 25 - Particella: 20 - Subalterno: 16 >
Planimetria di u.i.u. in Comune di Nonantola

Via Di Mezzo civ. 114/E

Identificativi Catastali:

Sezione:
Foglio: 25
Particella: 20
Subalterno: 16

Compilata da:

Iotti Simone
Iscritto all'albo:
Geometri
Prov. Reggio Emilia N. 1999

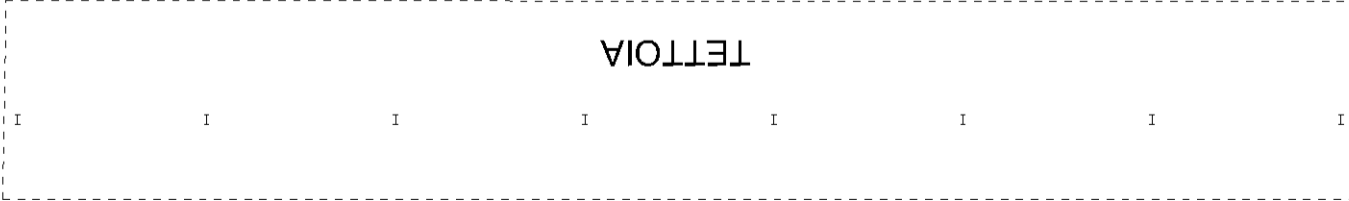
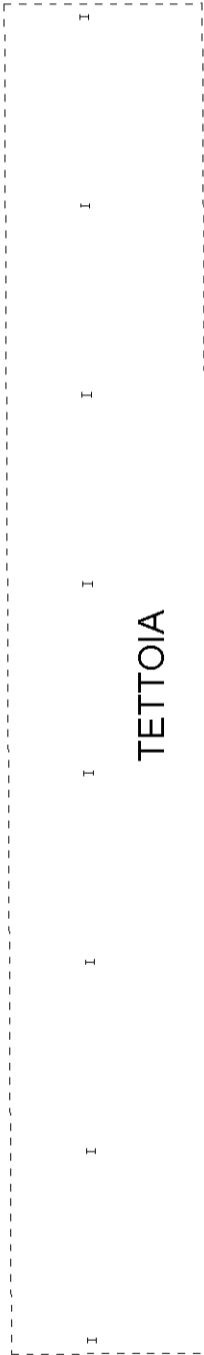

PIANO TERRA
Hm. = 2.60

NORD

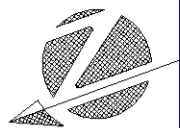

10 metri

Identificativi Catastali:
Sezione:
Foglio: 25
Particella: 184
Subalterno: 2

Compilata da:
Cavazza Gilliano
Iscritto all'albo:
Geometri
Prov. Modena
N. 1229

Dichiarazione protocollo n. 000073593 del 25/03/2002
Foglio 25 - Subalterno di Nonantola
Via Di Mezzo
civ. 114

Agenzia del Territorio
CATASTO FABBRICATI
Ufficio provinciale di
Modena

Scala 1: 200

Piano Primo

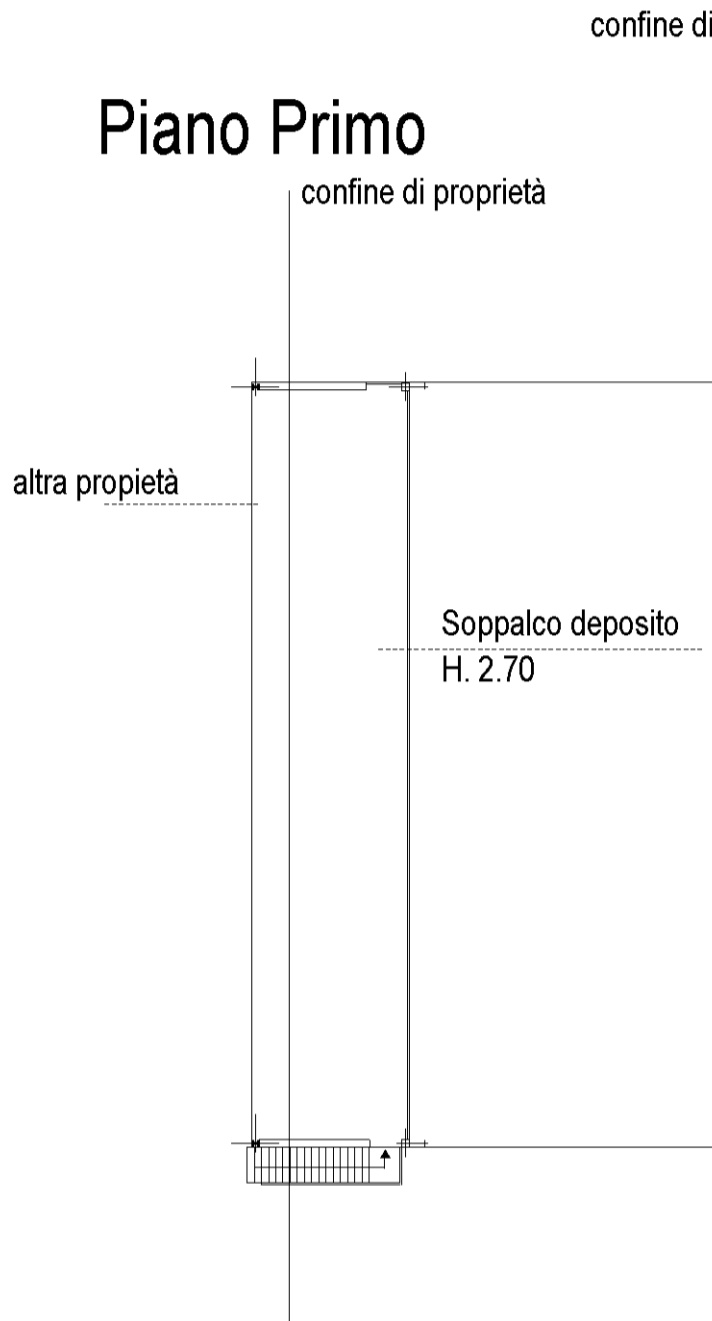

Piano Terra



Scala 1:200



Nord

Piattaforma per
Pompe di erogazione
gasolio

10 metri

**Agenzia del Territorio
CATASTO FABBRICATI
Ufficio Provinciale di
Modena**

Dichiarazione protocollo n. 000208017 del 14/10/2003	
Planimetria di u.i.u. in Comune di Nonantola	
Via Di Mezzo	civ. 112/H
Identificativi Catastali:	Compilata da: Cavazza Giliano
Sezione:	Iscritto all'albo: Geometri
Foglio: 25	Prov. Modena
Particella: 200	N. 1229
Subalterno:	

Scheda n. 1 Scala 1:200

PIANTA PIANO TERRA
H=300

Nord  scala 1:200

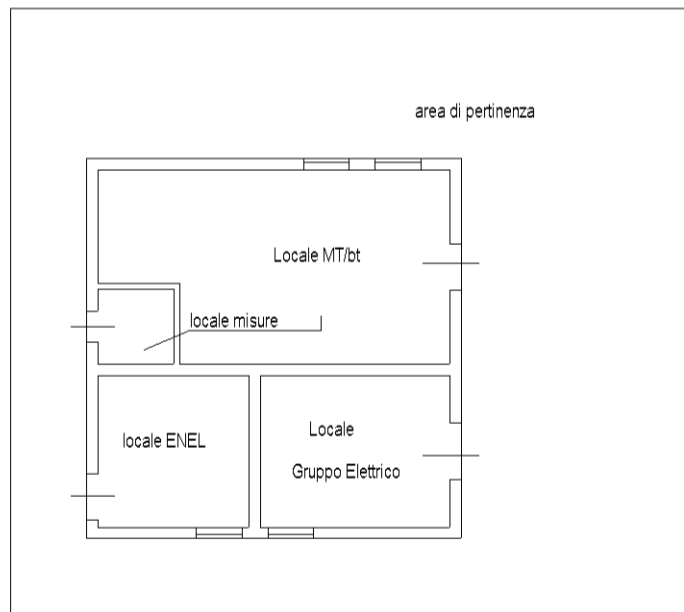

10 metri

Cat. Fabbricati - Situazione al 12/05/2016 - Comune di NONANTOLA (F930) - < Foglio: 25 - Particella: 200 - Subalterno: 0 >
CATASTO DI MEZZO n. 112/H piano: T;